

PREFEITURA MUNICIPAL DE MATA DE SÃO JOÃO

PLANO DIRETOR DE DESENVOLVIMENTO MUNICIPAL

PDDM

2ª Audiência Pública

Orla – 29/03/23

Sede – 05/04/23

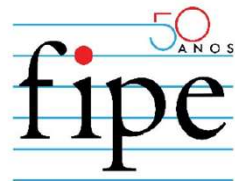



A etapa do PDDM hoje!



O PLANO DO PLANO - REVISÃO DO PDDM DE MATA DE SÃO JOÃO





MOBILIZAÇÃO E PARTICIPAÇÃO SOCIAL

Início das Atividades - Novembro de 2022 - Sede



Instalação da
Comissão Técnica
22/11/22 - Sede



Capacitação da Comissão Técnica
07/12/22 - Sede



Lançamento oficial do PDDM 14/12/22 - Sede

MSJ Avança
PLANO DIRETOR DE MATA DE SÃO JOÃO
Planejando juntos os sonhos do futuro.

Qual a cidade que você sonha?

PARTICIPE DAS AUDIÊNCIAS PÚBLICAS PARA ELEBORAÇÃO DO NOSSO PLANO DIRETOR MUNICIPAL. AJUDE A PLANEJAR A MATA DE SÃO JOÃO DO FUTURO.

AGENDA

SEDE
7 DE DEZEMBRO
Casa da Cultura | 16h30

LITORAL
8 DE DEZEMBRO
Centro de Convenções | 16h30

MATA DE SÃO JOÃO
PREFEITURA
Tribunado por todos e todos juntos

É HOJE!

Estamos esperando por você hoje na Audiência Pública que vai dar início à revisão do Plano Diretor de Mata de São João. Venha e apresente suas ideias para que nossa cidade não pare de se transformar.

Qual a Mata de São João que você sonha para o futuro? Vamos juntos!

7/12 às 16h30 - Casa da Cultura

MSJ Avança
PLANO DIRETOR DE MATA DE SÃO JOÃO
Planejando juntos os sonhos do futuro.

MATA DE SÃO JOÃO
PREFEITURA
Tribunado por todos e todos juntos

Chamadas para a 1ª Audiência Pública Sede – 07/12/22 e Orla 08/12/22

1ª Audiência Pública 07/12/22 - Sede



1ª Audiência Pública 08/12/22 - Orla

CONVITE

Estamos esperando por você hoje na Audiência Pública que vai dar início à revisão do Plano Diretor de Mata de São João. Venha e apresente suas ideias para que nossa cidade não pare de se transformar.

Qual a Mata de São João que você sonha para o futuro? Vamos juntos!

8/12 às 16h30 - Centro de Convenções

MSJ Avança
PLANO DIRETOR DE MATA DE SÃO JOÃO
Planejando juntos os sonhos do futuro.

Bira
Vice-Prefeito

João Gualberto
Prefeito

MATA DE SÃO JOÃO
PREFEITURA



Fórum de Turismo 26/01/23 - Orla



The poster features a blue background with a man in a red shirt and a hat carrying a yellow suitcase. It includes icons for a person, a bar chart, a bicycle, a leaf, and a house. The text reads: **FÓRUM TURISMO**, **PERCEÇÕES, EXPECTATIVAS E DEMANDAS DO SETOR DE TURISMO**, **MSJ Avança**, **PLANO DIRETOR DE MATA DE SÃO JOÃO**, **Planejando juntos os sonhos do futuro.**, **26/01 das 09h às 13h**, **Centro de Convenções de Praia do Forte**, and *** Confirme sua presença para garantir a participação!**



Oficina na Sede - 30/01/23

OFICINA
REVISÃO DO PDDM DE MATA DE SÃO JOÃO

MSJ
Avança
PLANO DIRETOR DE MATA DE SÃO JOÃO
Planejando juntos os sonhos do futuro.

30/01 das 08h30 às 12h30
UAB (Universidade Aberta do Brasil) - SEDE

* Confirme sua presença pelo email urbanismo.sedur@gmail.com

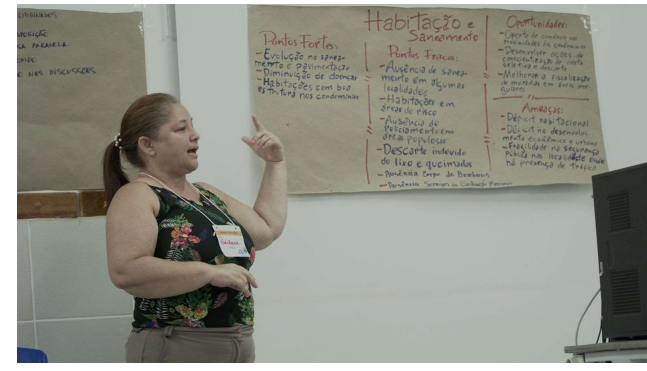

Fórum de Economia 14/02/23 - Sede



Oficina Litoral – 13/02/23

OFICINA
REVISÃO DO PDM DE MATA DE SÃO JOÃO

MSJ Avança
PLANO DIRETOR DE MATA DE SÃO JOÃO
Planejando juntos os sonhos do futuro.

13/02/2023 - 17H às 21H
Escola Municipal Áureo de Oliveira Filho - LITORAL

* Confirme sua presença pelo email urbanismo.sedur@gmail.com



Oficina Amado Bahia – 22/03/23



OFICINA
REVISÃO DO PDDM DE MATA DE SÃO JOÃO

MATA DE SÃO JOÃO
PREFEITURA
Trabalhando por uma cidade melhor

MSJ
Avança
PLANO DIRETOR DE MATA DE SÃO JOÃO
Planejando juntos os sonhos do futuro.

22/03/2023 - 16H30
Escola Municipal Robert Lima Costa - AMADO BAHIA

* Confirme sua presença pelo email urbanismo.sedur@gmail.com



2ª Audiência Pública

The poster features a blue background with a vertical stack of four icons on the left: a person with a shopping bag, a bar chart, a bicycle, and a house. The text is in white and yellow. At the top right is the coat of arms of MATA DE SÃO JOÃO. The main title 'AUDIÊNCIA PÚBLICA' is in large yellow letters. Below it, 'REVISÃO DO PDDM DE MATA DE SÃO JOÃO' is in white. A yellow rounded rectangle contains the date and time: '29/03/2023 - às 16H30' and the location: 'CENTRO DE CONVENÇÕES - PRAIA DO FORTE'. At the bottom is the 'MSJ Avança' logo with the tagline 'PLANO DIRETOR DE MATA DE SÃO JOÃO Planejando juntos os sonhos do futuro.'

AUDIÊNCIA PÚBLICA
REVISÃO DO PDDM DE MATA DE SÃO JOÃO

29/03/2023 - às 16H30
CENTRO DE CONVENÇÕES - PRAIA DO FORTE

MSJ Avança
PLANO DIRETOR DE MATA DE SÃO JOÃO
Planejando juntos os sonhos do futuro.

29/03/23 - Orla

The poster features a blue background with a vertical stack of four icons on the left: a person with a shopping bag, a bar chart, a bicycle, and a house. The text is in white and yellow. At the top right is the coat of arms of MATA DE SÃO JOÃO. The main title 'AUDIÊNCIA PÚBLICA' is in large yellow letters. Below it, 'REVISÃO DO PDDM DE MATA DE SÃO JOÃO' is in white. A yellow rounded rectangle contains the date and time: '05/04/2023 às 16h30' and the location: 'CÂMARA MUNICIPAL DE VEREADORES'. At the bottom is the 'MSJ Avança' logo with the tagline 'PLANO DIRETOR DE MATA DE SÃO JOÃO Planejando juntos os sonhos do futuro.'

AUDIÊNCIA PÚBLICA
REVISÃO DO PDDM DE MATA DE SÃO JOÃO

05/04/2023 às 16h30
CÂMARA MUNICIPAL DE VEREADORES

MSJ Avança
PLANO DIRETOR DE MATA DE SÃO JOÃO
Planejando juntos os sonhos do futuro.

05/04/23 - Sede



Como enviar minha contribuição?

Participe do planejamento de seu município!

<https://www.pddmmatadesaojoao.com.br/>

The screenshot shows a web browser window with the URL [pddmmatadesaojoao.com.br](https://www.pddmmatadesaojoao.com.br/). The page features a dark blue header with the text "Plano Diretor de Mata de São João" on the left and navigation links "Sobre", "Audiências Públicas", "Documentos", and "Notícias" on the right. A search bar is also present. Below the header is a large blue banner with the text "MSJ Avança" and "Qual a cidade que você sonha?". The banner includes icons for a person, a house, a bicycle, and a leaf. To the right of the banner is the coat of arms of Mata de São João. Below the banner is a white section with the text "Participe com a sua sugestão!" and "Preencha o formulário com as informações referente a sua contribuição parao Plano Diretor de Mata de São João". A dark blue button labeled "CLIQUE AQUI" is centered below the text. In the bottom right corner of the white section is a dark blue speech bubble icon.





DOCUMENTOS ELABORADOS E JÁ PUBLICADOS

ARTICULAÇÃO ENTRE OS DOCUMENTOS ELABORADOS PARA O PDDM

Programa Estratégico de Desenvolvimento Municipal

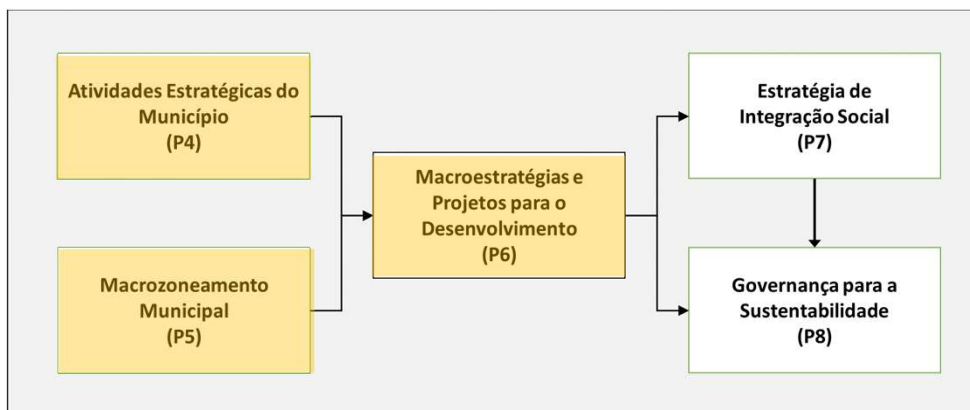

Plano de Desenvolvimento Físico-Territorial

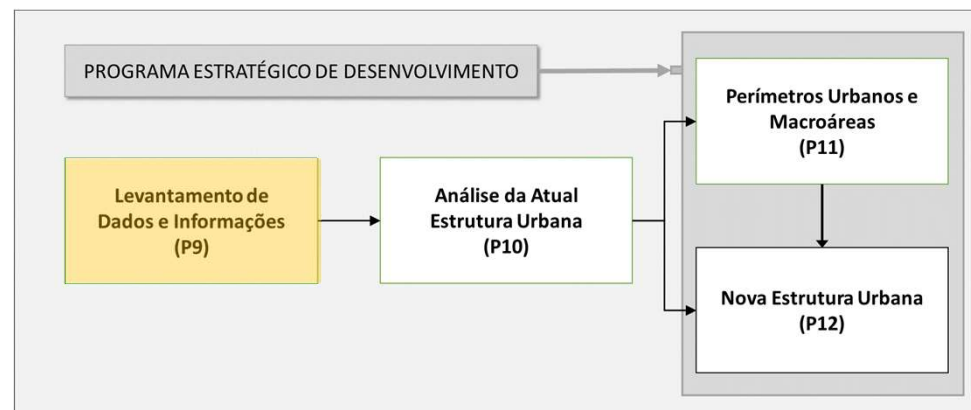

CENÁRIO ATUAL

Levantamentos realizados e sistematizados nos Produtos (entregáveis)

(P4) - Atividades Estratégicas do Município

(P9) - Levantamento de Dados e Informações

Mapa Municipal (cartografia base) adotado para o PDDM 2022-23

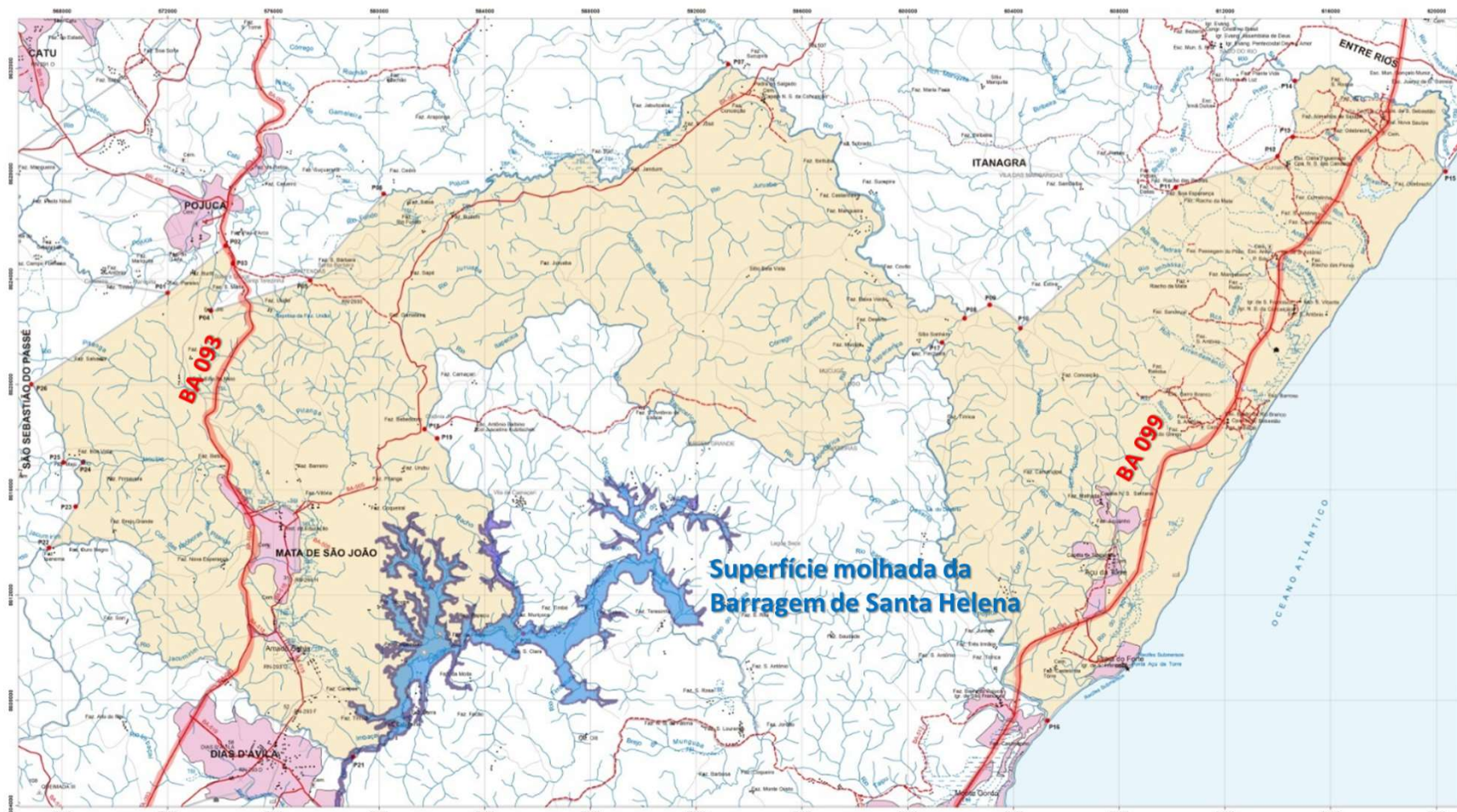

Fonte: SEI – IBGE – 2021

Inclusões: Realce das BA-093 e BA-099, e superfície molhada da barragem de Santa Helena.



CENÁRIO ATUAL

EQUIPAMENTOS SOCIAIS

MATA DE SÃO JOÃO

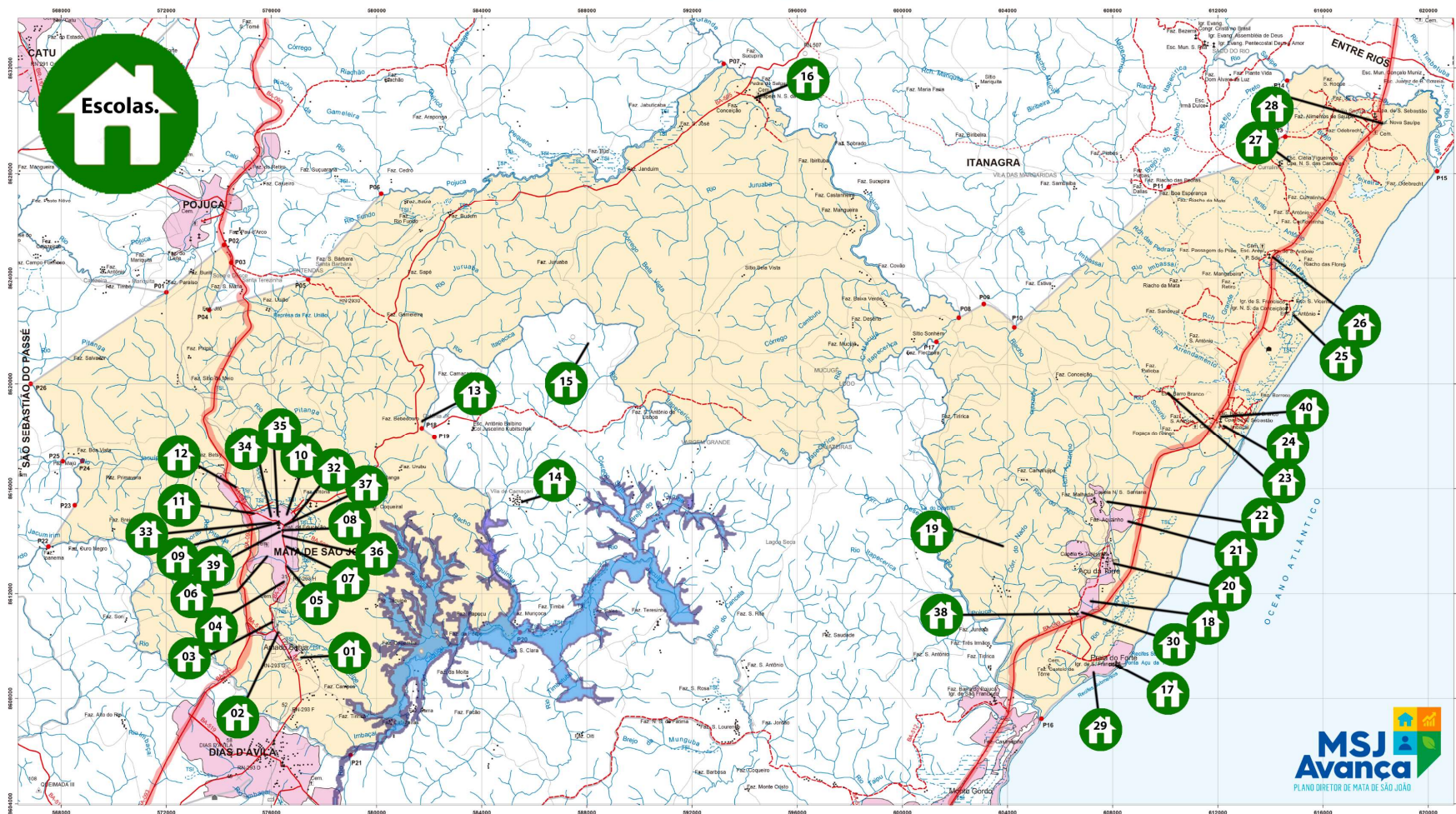

- | | | | |
|--|--|---|---|
| 01. - Escola Ezilda Pinto do Carmo (Sempre Verde) | 11. - Escola Amélio Batista (Entroncamento) | 21. - Escola João Francisco (Campinas de Malhada) | 31. - Escolinha Sossego da Mamãe (Centro) |
| 02. - Escola Robert Lima Costa (Amado Bahia) | 12. - Escola Emanuel Fontes (Monte Libano) | 22. - Escola Aurelio de Oliveira (Malhadas) | 32. - Escolinha Passo a Passo (Centro) |
| 03. - Escola Valdete Seixas Oliveira (Amado Bahia) | 13. - Escola Arnaldo Souza Prado (Portão) | 23. - Escola Isaac Marambaia (Barro Branco) | 33. - Escolinha Tia Nilza Barroso (Centro) |
| 04. - Escola Rosa Maria Vieira Tavares (Bonfim) | 14. - Escola Maria de Lourdes (Vila de Camaçari) | 24. - Escola José de Almeida (Imbassai) | 34. - Centro Educacional Nossa Senhora da Luz |
| 05. - Escola Nadir Ribeiro dos Santos (Bom Jesus) | 15. - Escola Catarino Ribeiro da Silva (Itapericera) | 25. - Escola São Vicente (Diogo) | 35. - Colégio Matense |
| 06. - Escola Elias José dos Santos (Caboré) | 16. - Escola Antônio Francisco (Pedra do Salgado) | 26. - Escola Idalva Tolentino (Areal) | 36. - Colégio Estadual Braulio Sampaio |
| 07. - Escola Célia Goulart (Centro) | 17. - Escola São Francisco (Praia do Forte) | 27. - Escola José Francisco (Curralinho) | 37. - Colégio Estadual Getulio Vargas |
| 08. - Escola Monsenhor Barbosa (Centro) | 18. - Escola João Pereira Vasconcelos (Açuzinho) | 28. - Escola Antônio Paiva Tolentino (Sauipe) | 38. - Colégio Estadual Alao Coutinho |
| 09. - Escola Maria Odília Vasconcelos (Parque da Cidade) | 19. - Escola Pedro Joaquim de Souza (Pau Grande) | 29. - ACC de Praia do Forte - Creche Escola Finn Larsen | 39. - Centro Educacional de Atendimento Especializado da Sede. |
| 10. - Escola Monsenhor José Astrogildo Moreira | 20. - Escola São Vicente (Açu da Torre) | 30. - Escolinha Jardim da Infância (Açuzinho) | 40. - Centro Educacional de Atendimento Especializado de Imbassai |



MATA DE SÃO JOÃO

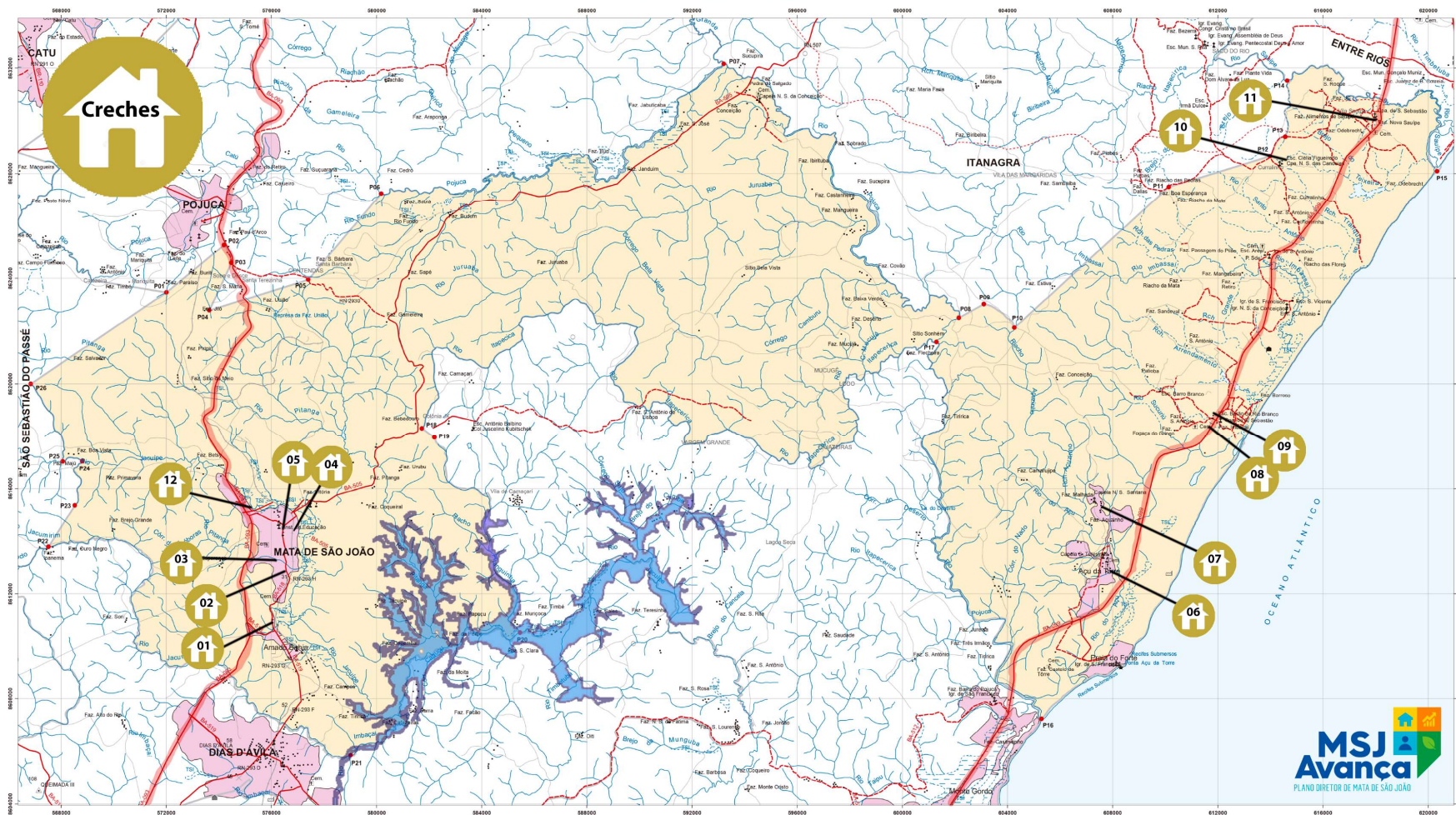

- 01. - Creche de Amado Bahia
- 02. - Creche Bom Jesus
- 03. - Creche do Caboré
- 04. - Creche do Diamante
- 05. - Centro de Referência em Educação Infantil e Atenção Familiar Dom Miguel Fluxa Rosselo
- 06. - Creche Maria Maura - Terere
- 07. - Creche Ana Rodrigues - Malhadas
- 08. - Creche Casa da Mata - Imbassai
- 09. - Creche Aquilino Dias de Carvalho
- 10. - Creche do Curralinho
- 11. - Creche Sauípe.
- 12. - Creche Pedro Paulo

MATA DE SÃO JOÃO

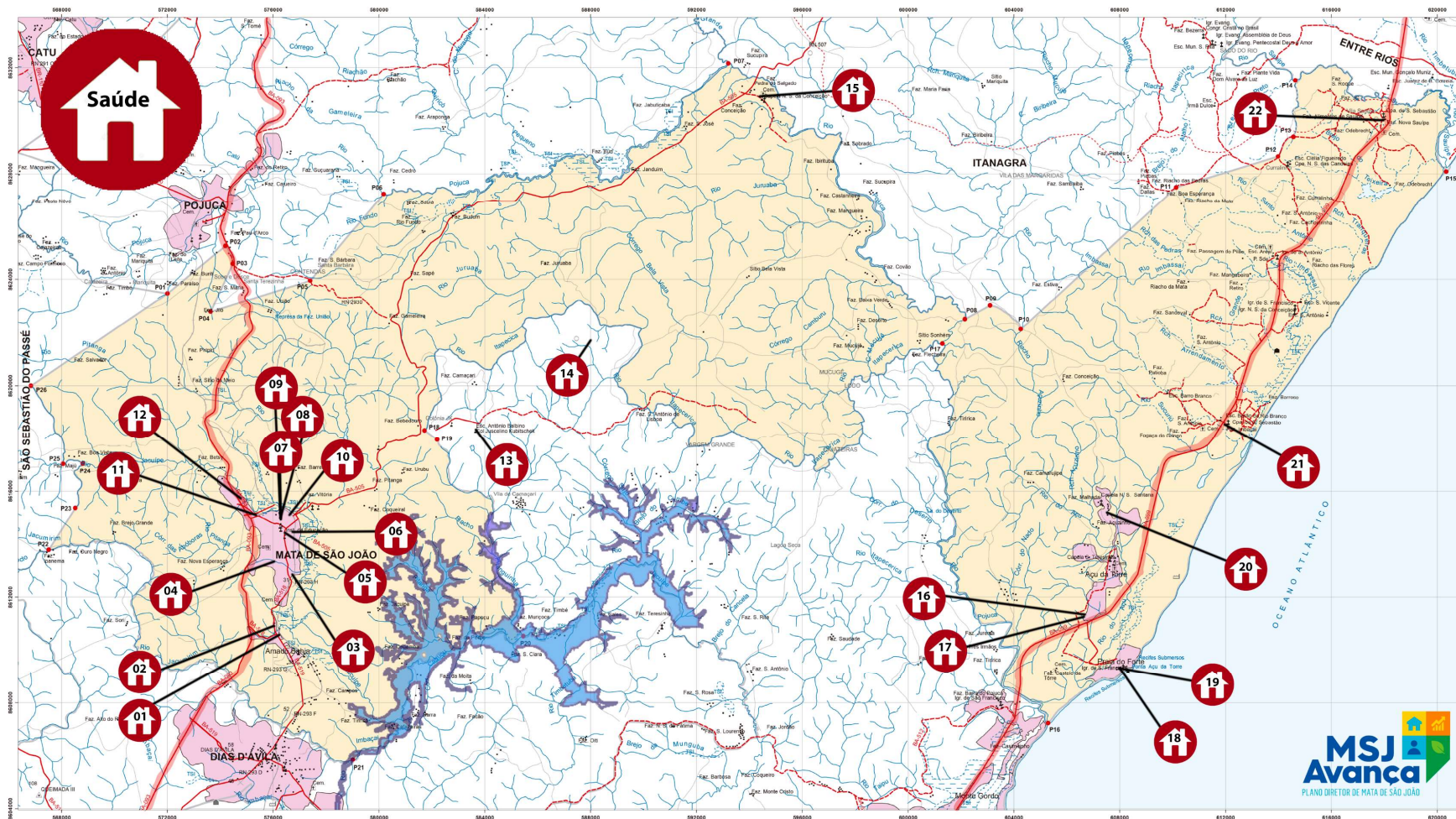

- 01. - USF Amado Bahia
- 02. - USF Amado Bahia 2
- 03. - USF Bom Jesus
- 04. - USF Caboré
- 05. - USF Mundinho
- 06. - USF Dende
- 07. - C.E Odontológicas
- 08. - Hospital Municipal
- 09. - Centro de Parto Natural
- 10. - CAPS

- 11. - USF Entroncamento
- 12. - USF Monte Líbano
- 13. - USF - JK
- 14. - USF Itapecerica
- 15. - USF Pedra Salgado
- 16. - USF - Açuzinho
- 17. - Policlínica Açuzinho
- 18. - P.A Praia do Forte
- 19. - UBS Praia do Forte
- 20. - USF Malhadas

- 21. - USF Imbassai
- 22. - USF Sauípe.



MATA DE SÃO JOÃO

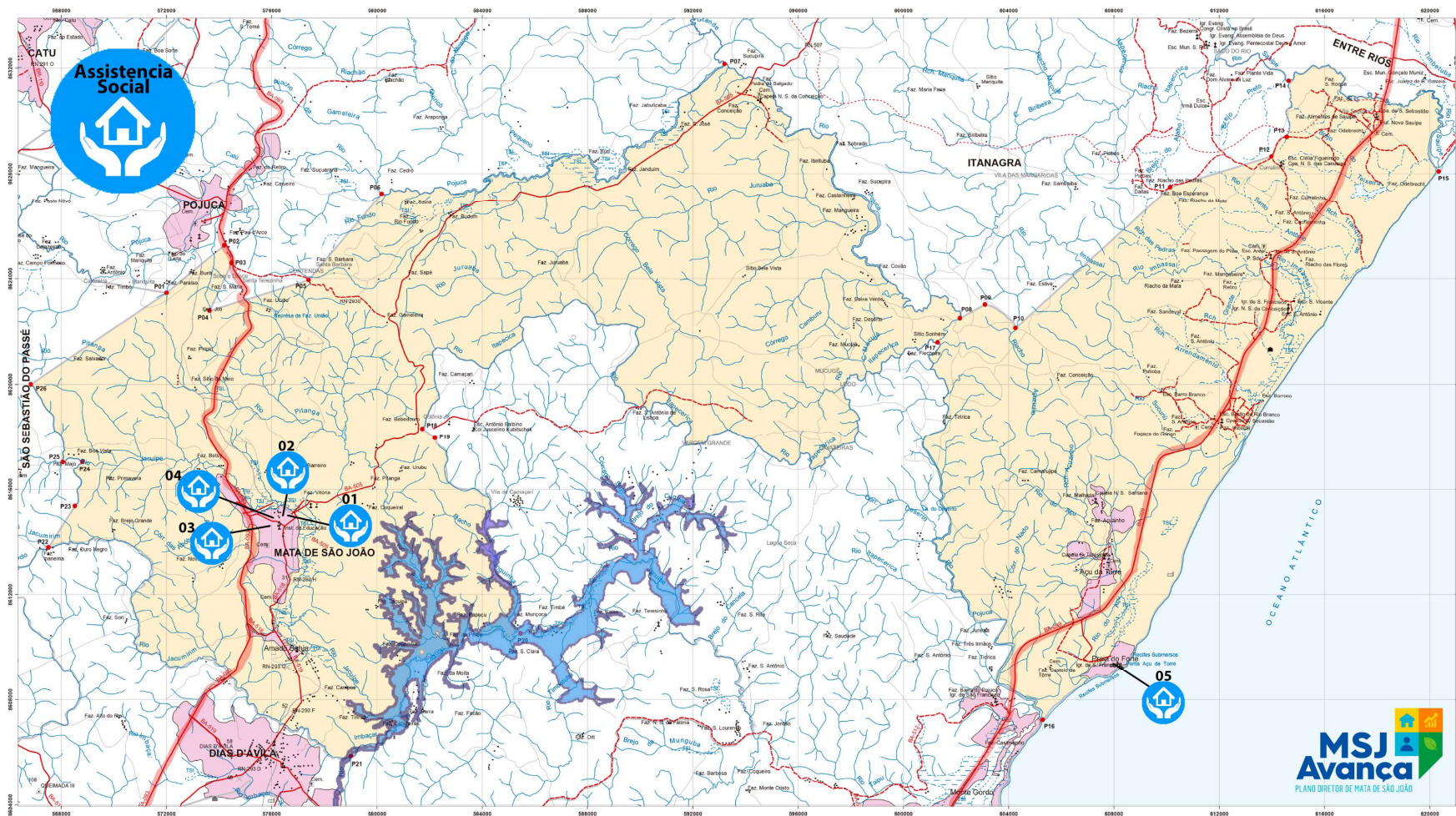

- 01. - CREAM - Centro de Referência Especializada em Assistência Social
- 02. - CRAS - Centro de Referência em Assistência Social
- 03. - CASA LAR
- 04. - Conselho Tutelar
- 05. - CRAS Litoral.

MATA DE SÃO JOÃO

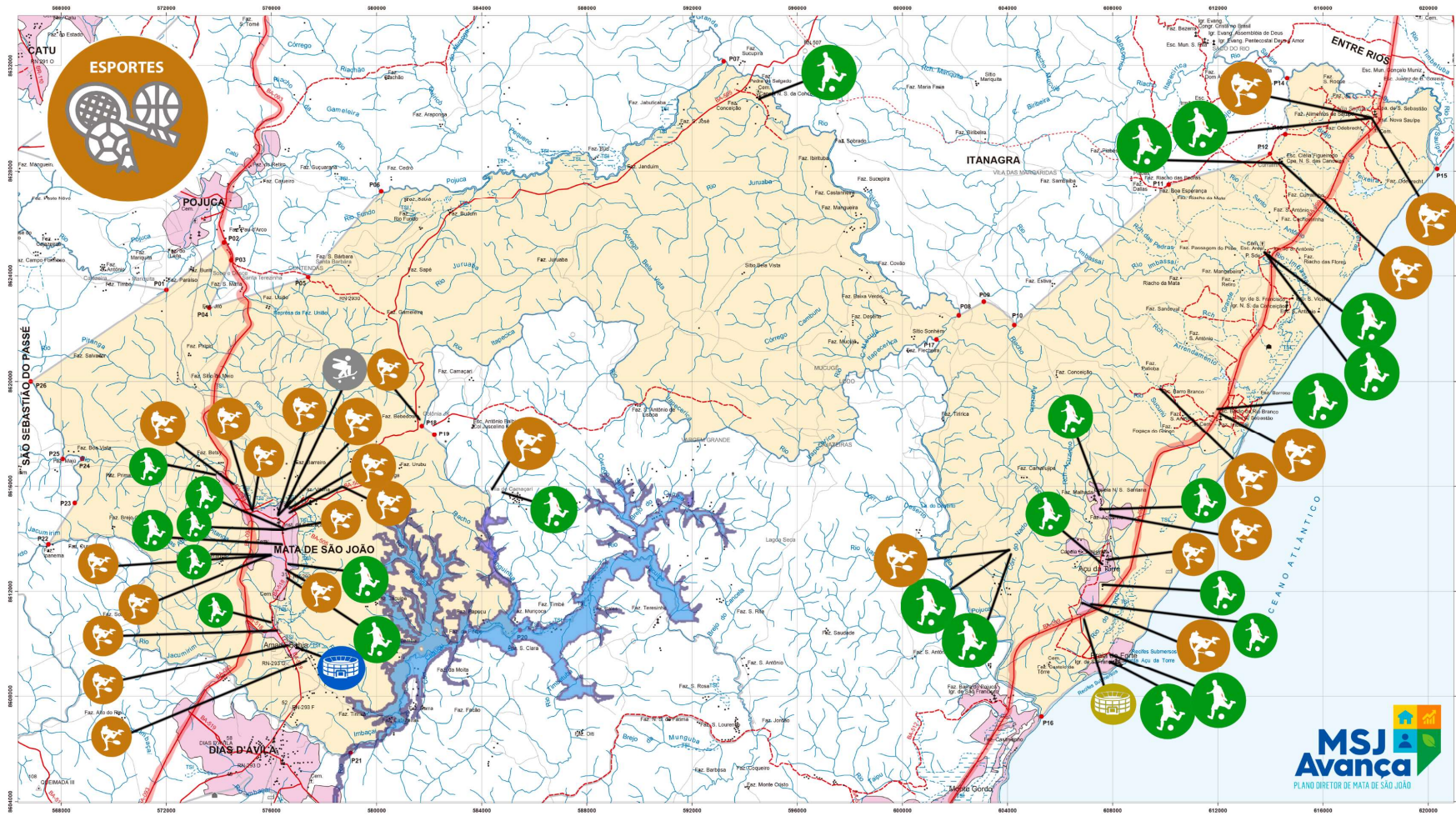

 Campos de Futebol (Natural e Sintético).

 Quadras Poliesportivas

 Estádio de Futebol - Amado Bahia.

 Centro Esportivo de Praia do Forte.

 Pista de Skate

MATA DE SÃO JOÃO

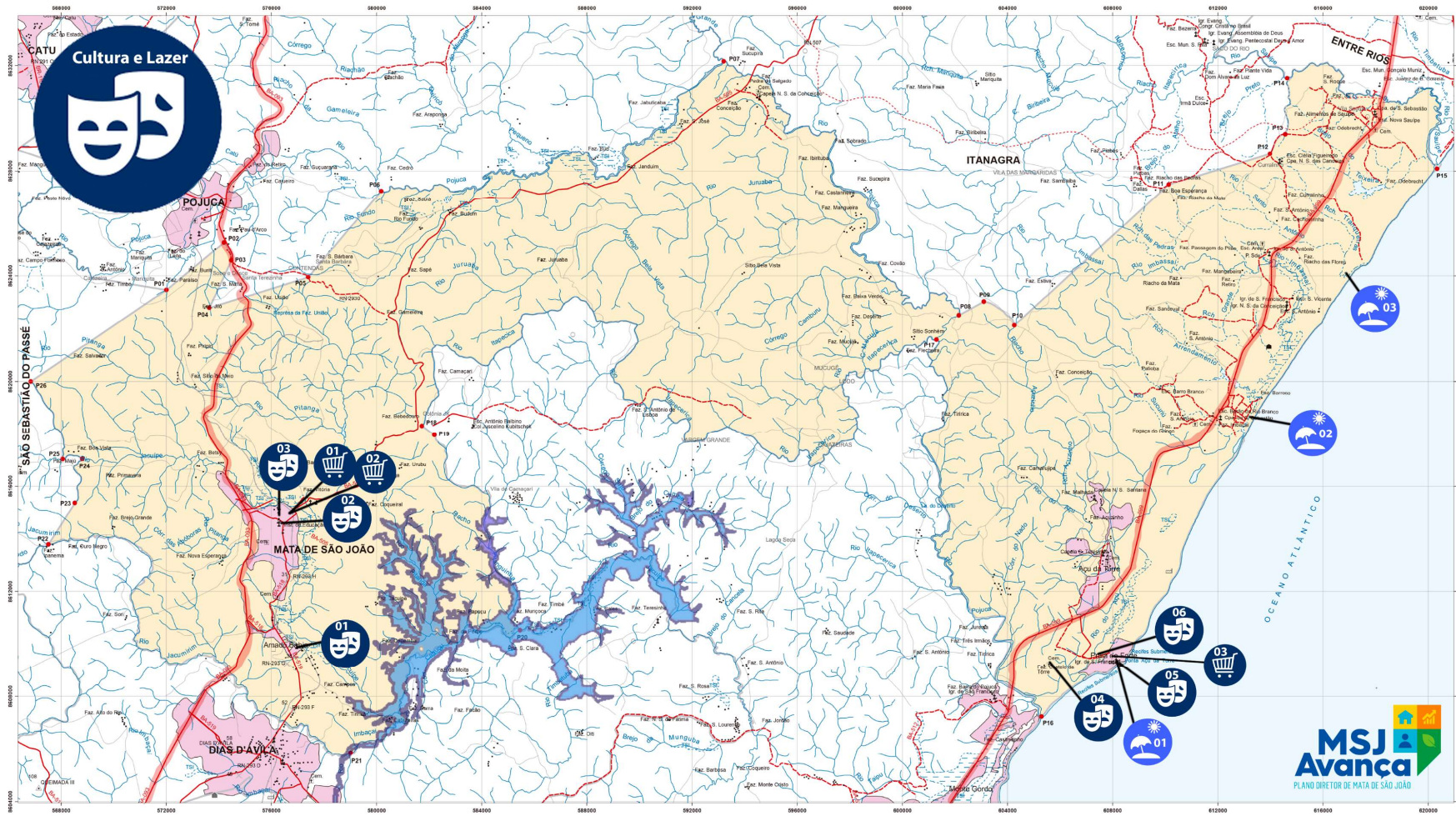

- 01. - Centro Múltiplo Uso do Matadouro
- 02. - Biblioteca Municipal
- 03. - Casa de Cultura
- 04. - Castelo Garcia D'ávila
- 05. - Centro de Artesanato de Praia do Forte
- 06. - Centro de Convenções



- 01. - Central de Abastecimento
- 02. - Shopping Galeria
- 03. - Armazém Vila Shopping



- 01. - Barracas de Praia - Praia do Forte
- 02. - Barracas de Praia - Imbassaí
- 03. - Barracas de Praia - Santo Antônio



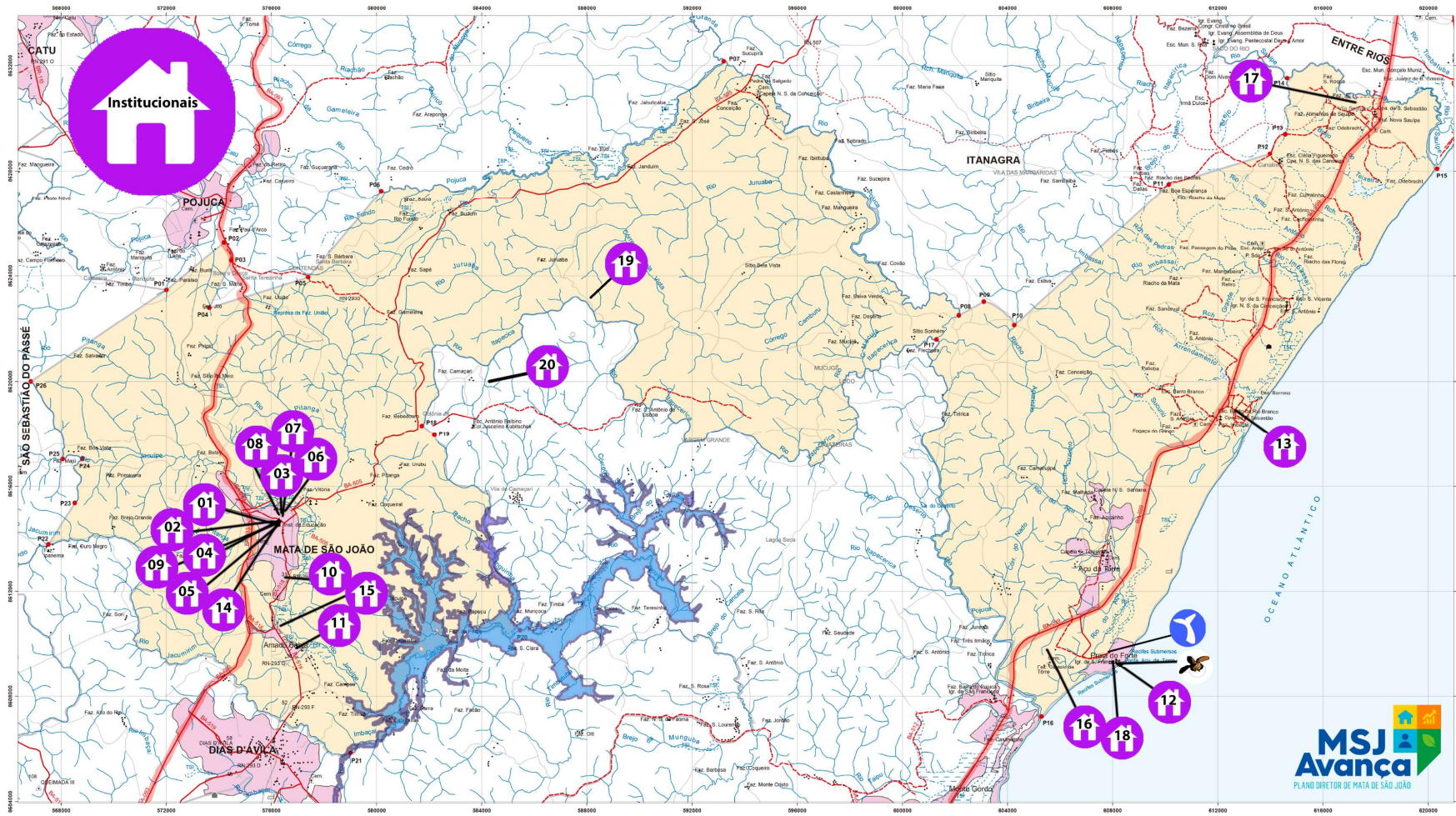

MATA DE SÃO JOÃO



- 01. - Prefeitura Municipal
- 02. - UAB - Universidade aberta
- 03. - Almoxarifado Municipal
- 04. - SEAGRI
- 05. - Secretaria de Saúde
- 06. - Secretaria de Obras
- 07. - Câmara Municipal
- 08. - Igreja Matriz
- 09. - Cemitério
- 10. - Igreja do Senhor do Bonfim

- 11. - Igreja e Cemitério do Matadouro
- 12. - Igreja de Praia do Forte
- 13. - SEDUR
- 14. - SINE Bahia
- 15. - Estação de Tratamento de Esgoto - Sede
- 16. - Estação de Tratamento de Praia do Forte
- 17. - Estação de Tratamento de Sauípe.
- 18. - Subprefeitura de Praia do Forte.
- 19. - Academia de Treinamento Espiritual Seicho-no-ie

- 20. - Associação Cultural Nipo-Brasileira Núcleo JK

-  Projeto Tamar.
-  Instituto Baleia Jubarte





CENÁRIO ATUAL

HABITAÇÃO E INDÚSTRIA

MATA DE SÃO JOÃO

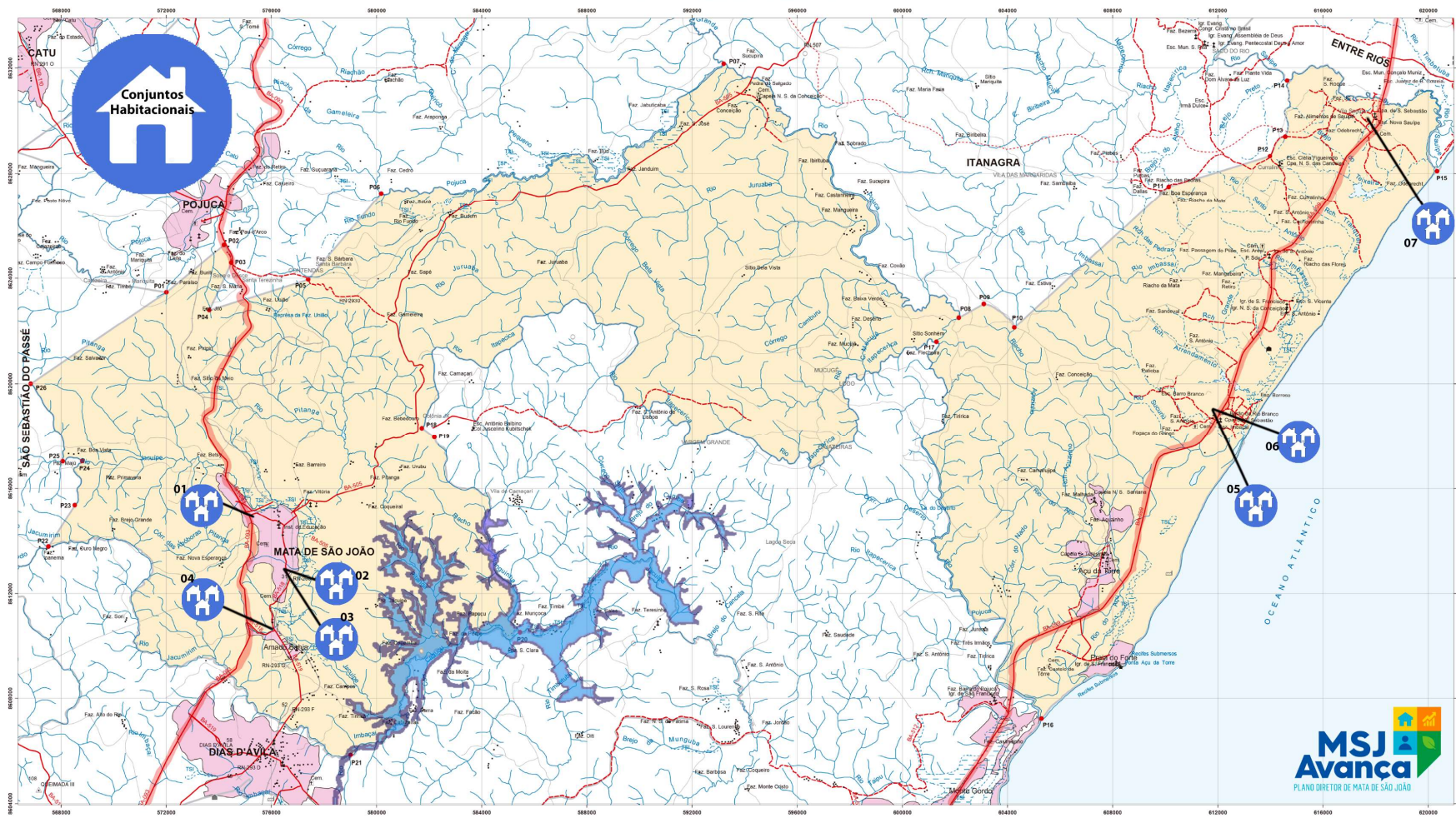

- 01. - Residencial Bela Vista
 - 02. - Alto do Paraíso I e II
 - 03. - Alto das Mangueiras
 - 04. - Residencial Santa Rita I e II
 - 05. - Vista Bella Marbelo
 - 06. - Praia Bela Marbelo
 - 07. - Vila Sauípe
- Quantidade de Unidades não Levantadas.
 - 25 Blocos - 500 Unidades Habitacionais.
 - 25 Blocos - 400 Unidades Habitacionais.
 - " - 780 Unidades Habitacionais.
 - 12 Blocos - 192 Unidades Habitacionais.
 - 26 Blocos - 416 Unidades Habitacionais.
 - " - 43 Unidades Habitacionais.



MATA DE SÃO JOÃO

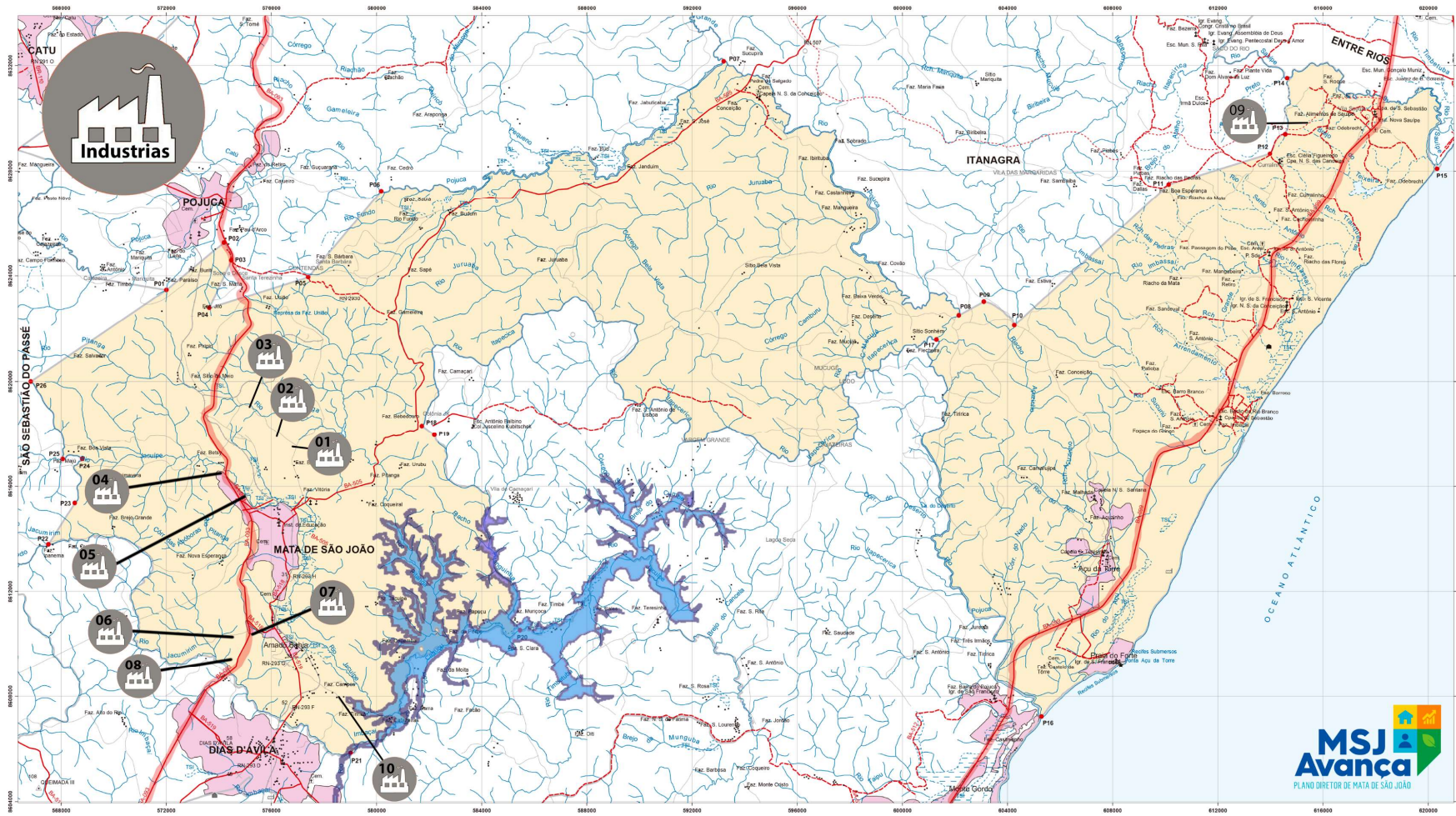

- 01. - UPGN - ALVOPETRO
- 02. - PETRORECONCAVO
- 03. - PETRORECONCAVO
- 04. - Terreno Destinado a Equipamentos Industriais.
- 05. - Indústria CATA Nordeste (Tecidos e Embalagens)
- 06. - Cerâmica
- 07. - Cerâmica Amado Bahia
- 08. - Cerâmica Renascer
- 09. - Atmosfera - Lavanderia Industrial
- 10. - Agrosuínos





CENÁRIO ATUAL

ECONOMIA MUNICIPAL

TURISMO

- ✓ 44% do emprego formal está no Turismo
- ✓ TAMAR é um dos 10 museus mais visitados do Brasil. 500.000/ano
- ✓ Polo de turismo para alta renda
- ✓ 80 meios de hospedagem e 156 bares e restaurantes
- ✓ 15.000 leitos de hospedagem

- Categoria “A” no Mapa Brasileiro do Turismo [com Salvador, Ilhéus, Cairu, Porto Seguro]
- Destino Indutor de Desenvolvimento Regional [com Salvador, Lençóis, Marau, Porto Seguro]
- Quinto destino mais procurado para festejos de fim de ano (2019) [com Angra dos Reis, São Paulo, Foz do Iguaçu, Gramado]

Principais hotéis no litoral de Mata de São João



A Volta do Setor de Óleo e Gás

Efeito Fiscal:
Royalties + Cota-parte do ICMS

Efeito Econômico:
Emprego e Renda

Efeito Urbano:
Dinamização dos Serviços e do Comércio

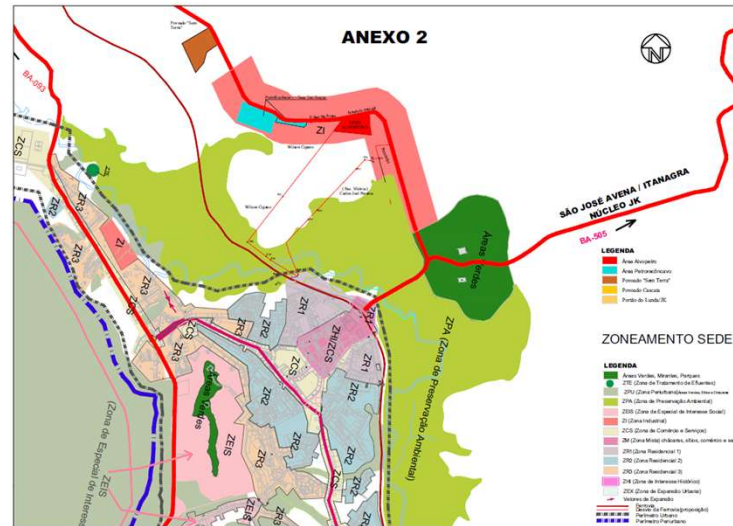

Nova Zona Industrial na Sede – Lei nº 746/2019

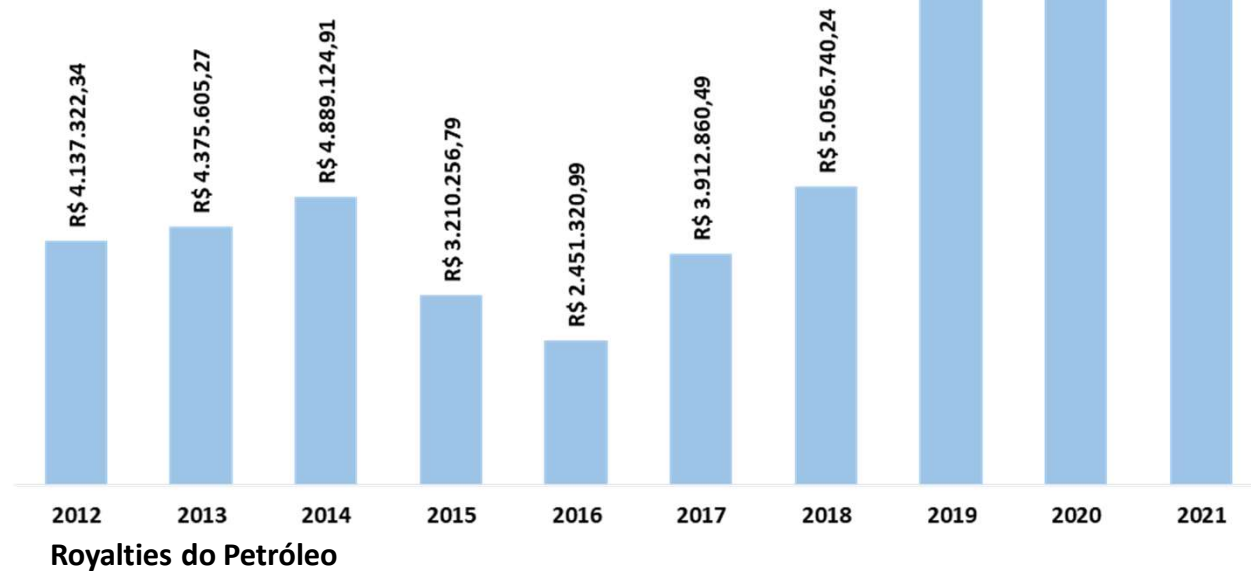

SILVICULTURA

- Mais de 22% do território municipal
- Impacto no sistema viário
- Pequeno valor agregado

Como transformar em oportunidade?



INDÚSTRIA

- Novos núcleos industriais
- Infraestrutura
- Ação proativa para atração
- Incentivos econômicos





PROSPECÇÃO

(P5) - MACROZONEAMENTO MUNICIPAL

Mapa de Mata de São João

Macrozoneamento proposto

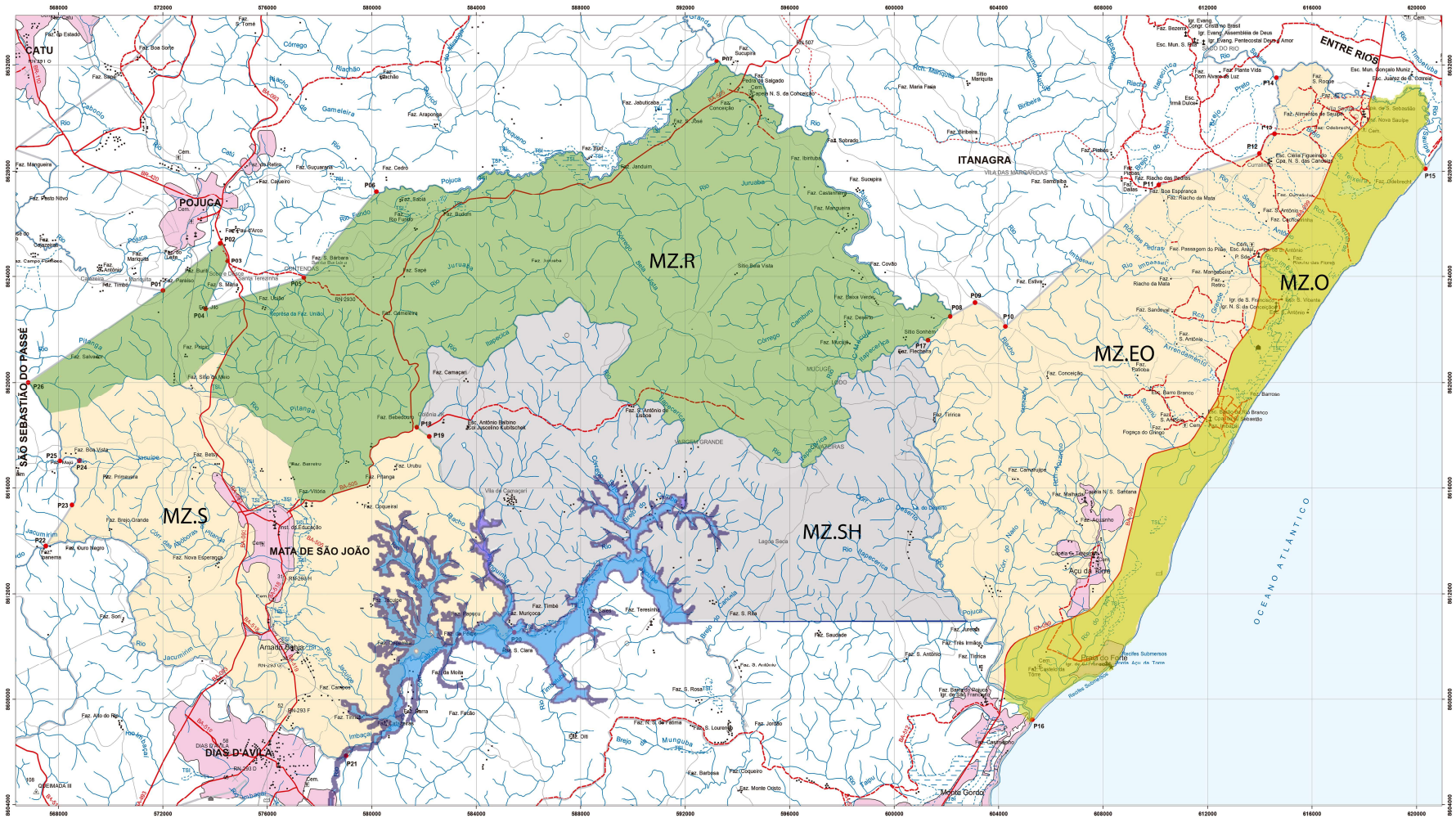

MZ.O - Macrozona da Orla **MZ.EO** - Macrozona de Expansão Orientada **MZ.S** - Macrozona da Sede **MZ.R** - Macrozona Rural **MZ.SH** - Macrozona Santa Helena

MACROZONA DA ORLA

Preservar e manter a alta qualidade do desenvolvimento turístico-imobiliário da área, complementando o perfil da oferta para assegurar sua sustentabilidade no longo prazo.

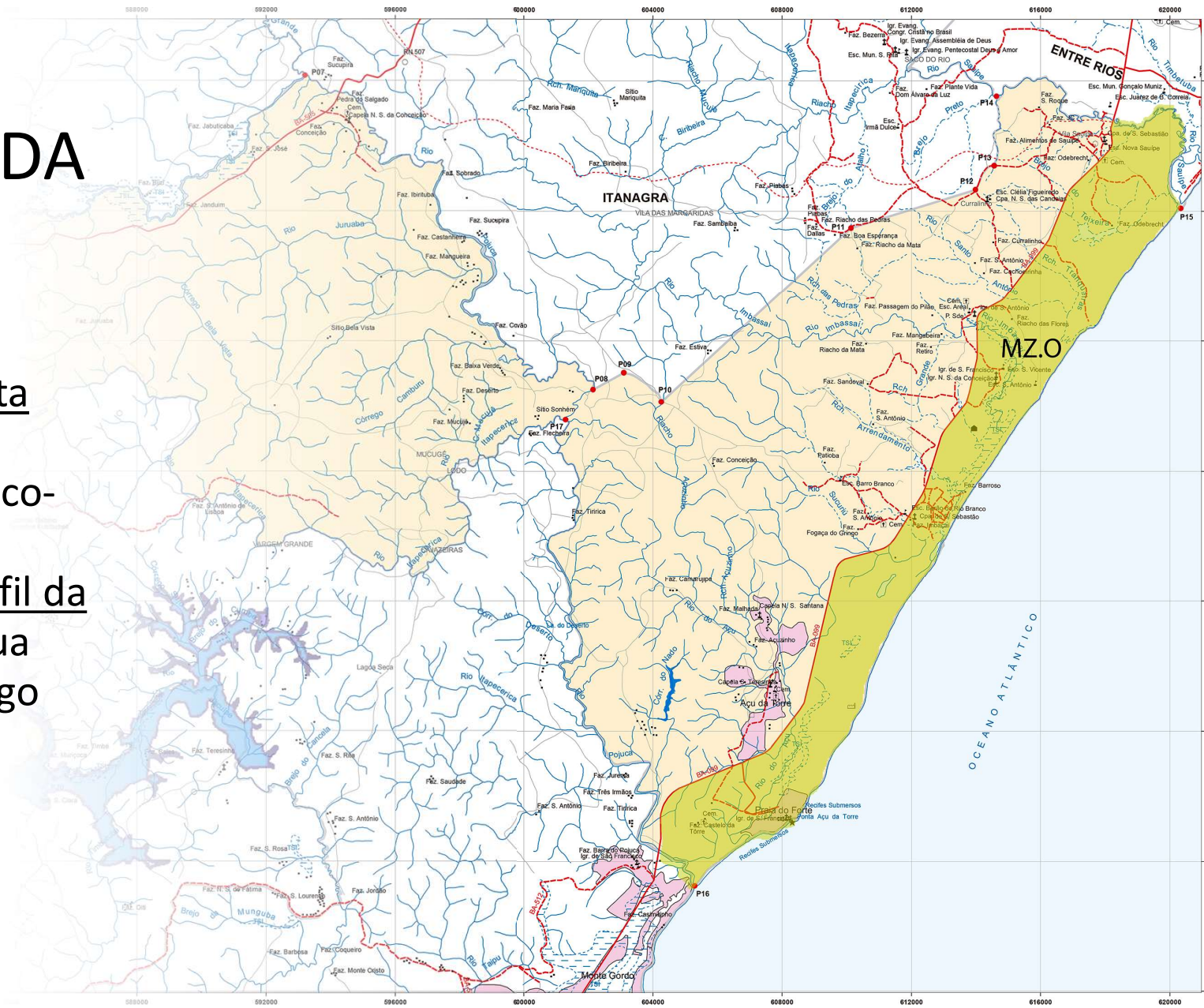

MACROZONA DE EXPANSÃO ORIENTADA

- Desenvolver a CENTRALIDADE DA ORLA para romper o padrão de urbanização linear que caracteriza a ocupação ao longo da LINHA VERDE, com uma nova aglomeração urbana – integrada, sustentável e inteligente – de porte regional.

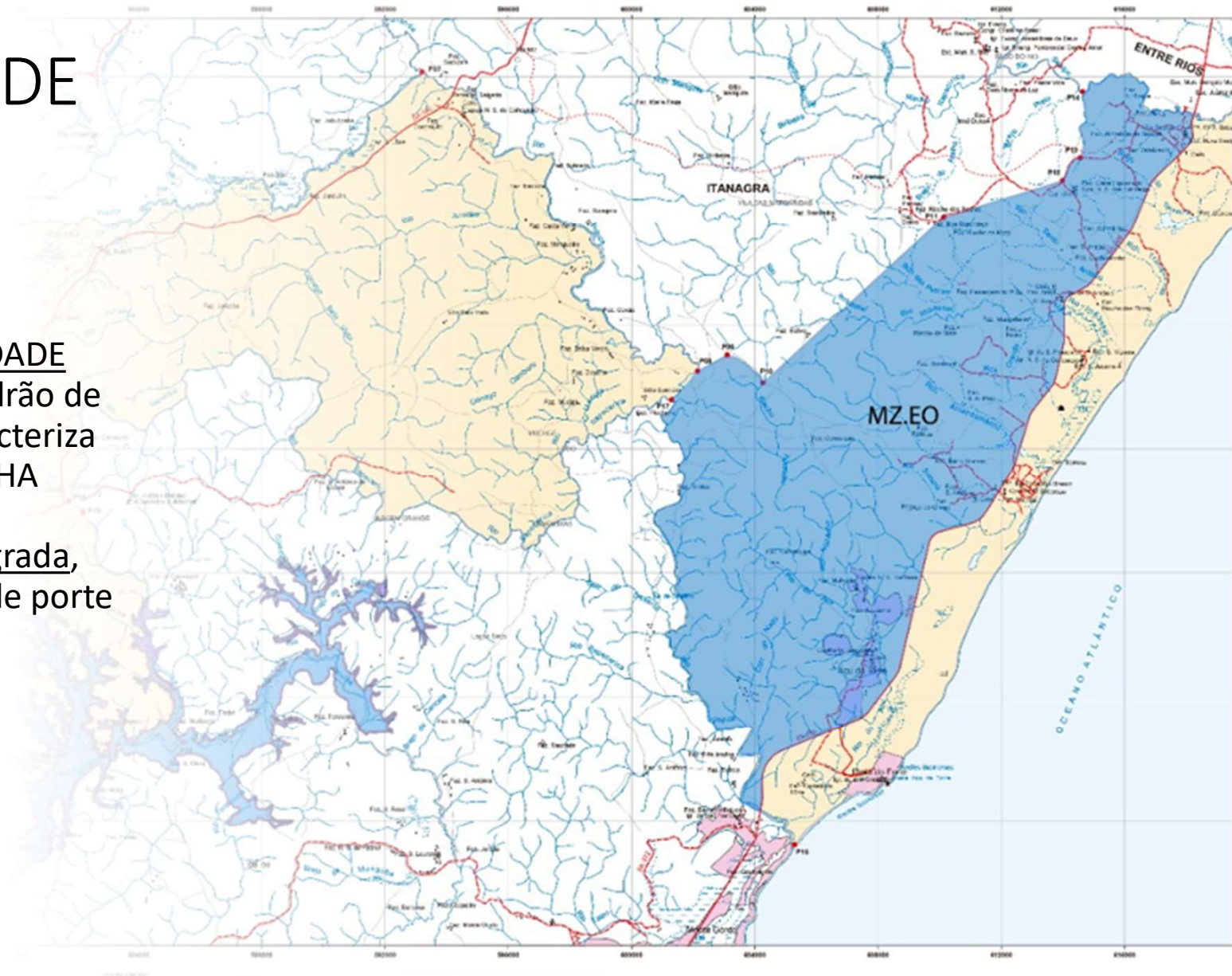

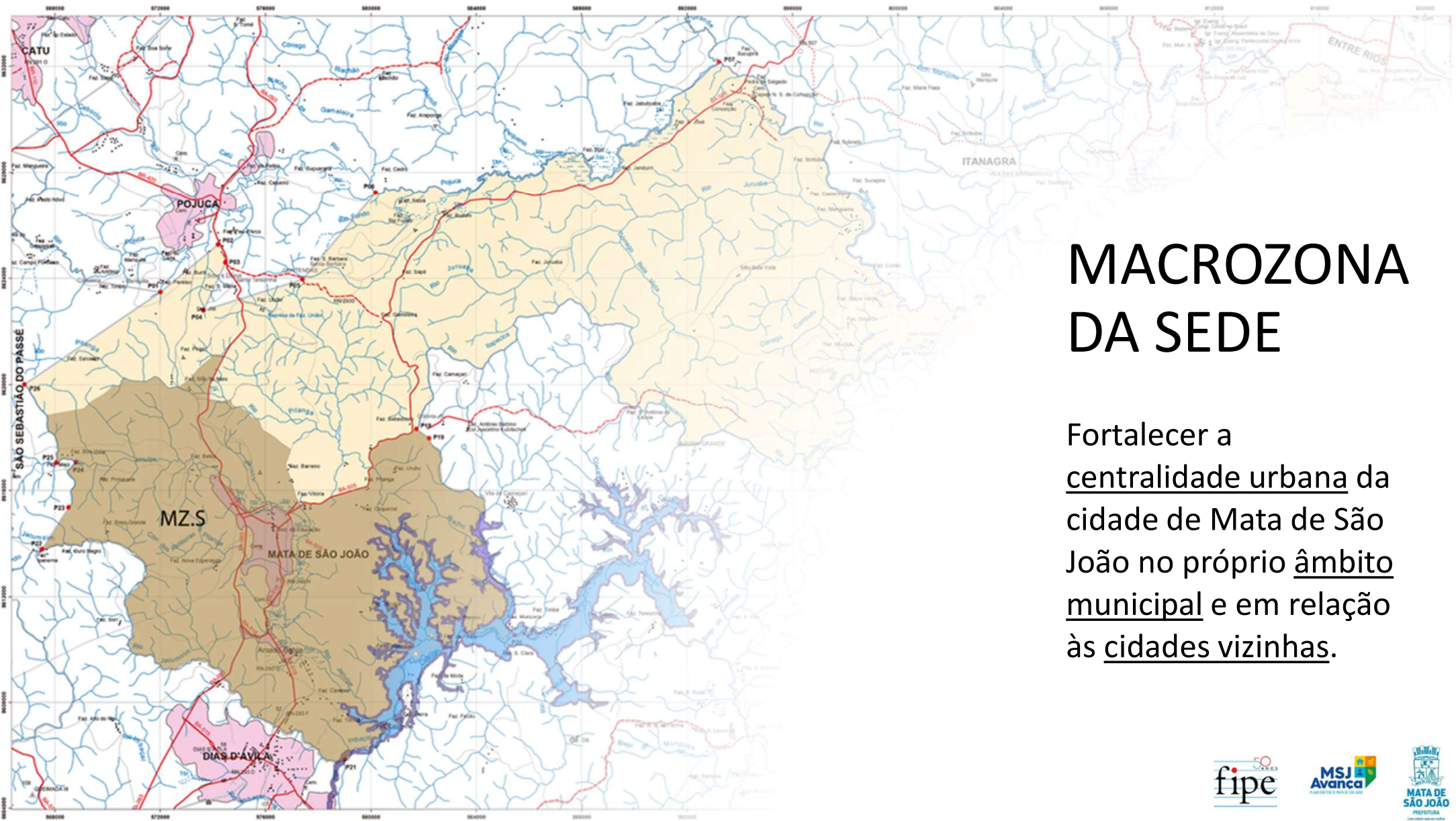

MACROZONA DA SEDE

Fortalecer a centralidade urbana da cidade de Mata de São João no próprio âmbito municipal e em relação às cidades vizinhas.



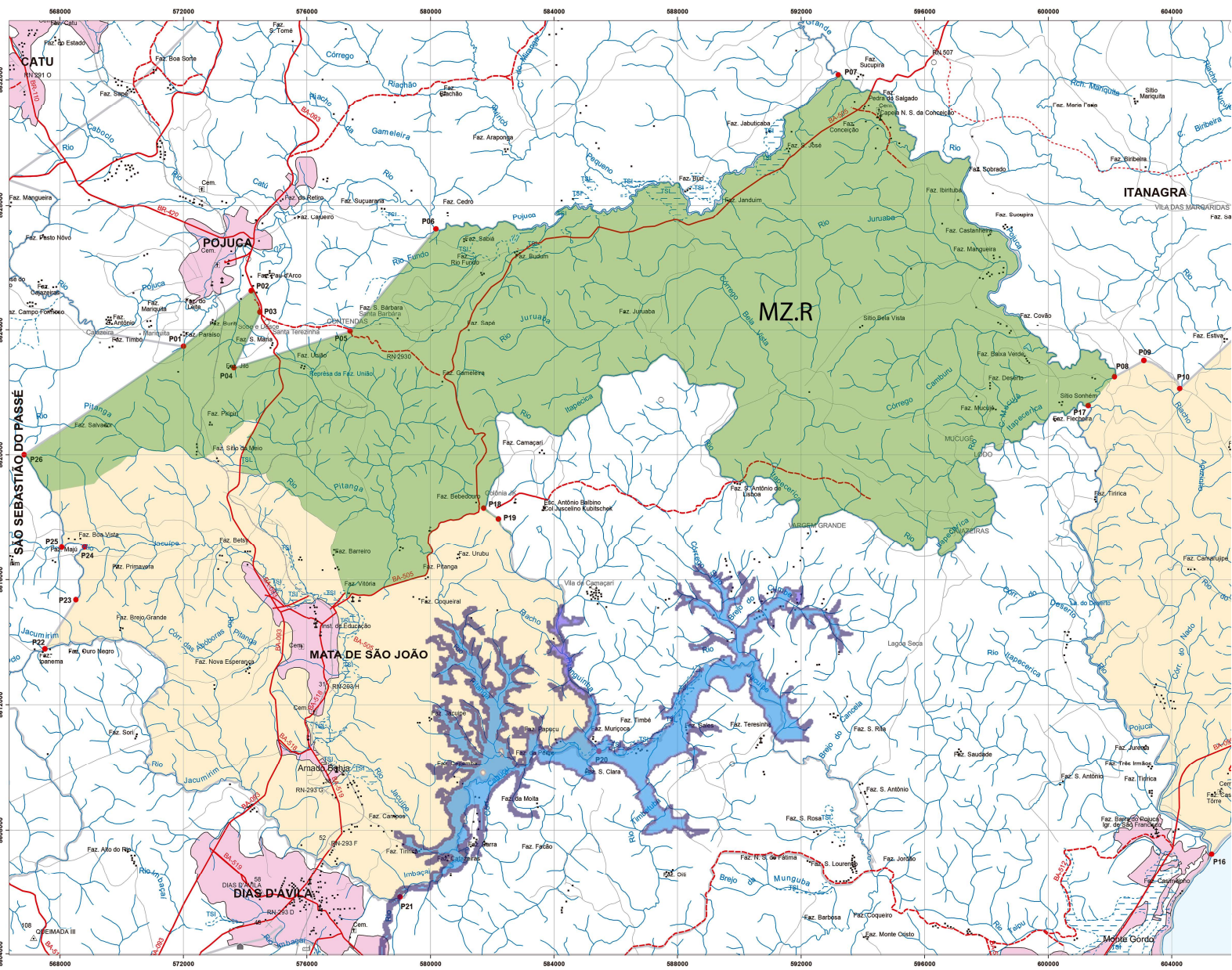

MACROZONA RURAL

Resgatar o espírito do NÚCLEO JK como fonte de inspiração para promover um novo momento no desenvolvimento rural do município de Mata de São João, com objetivo de alto sentido econômico e social.

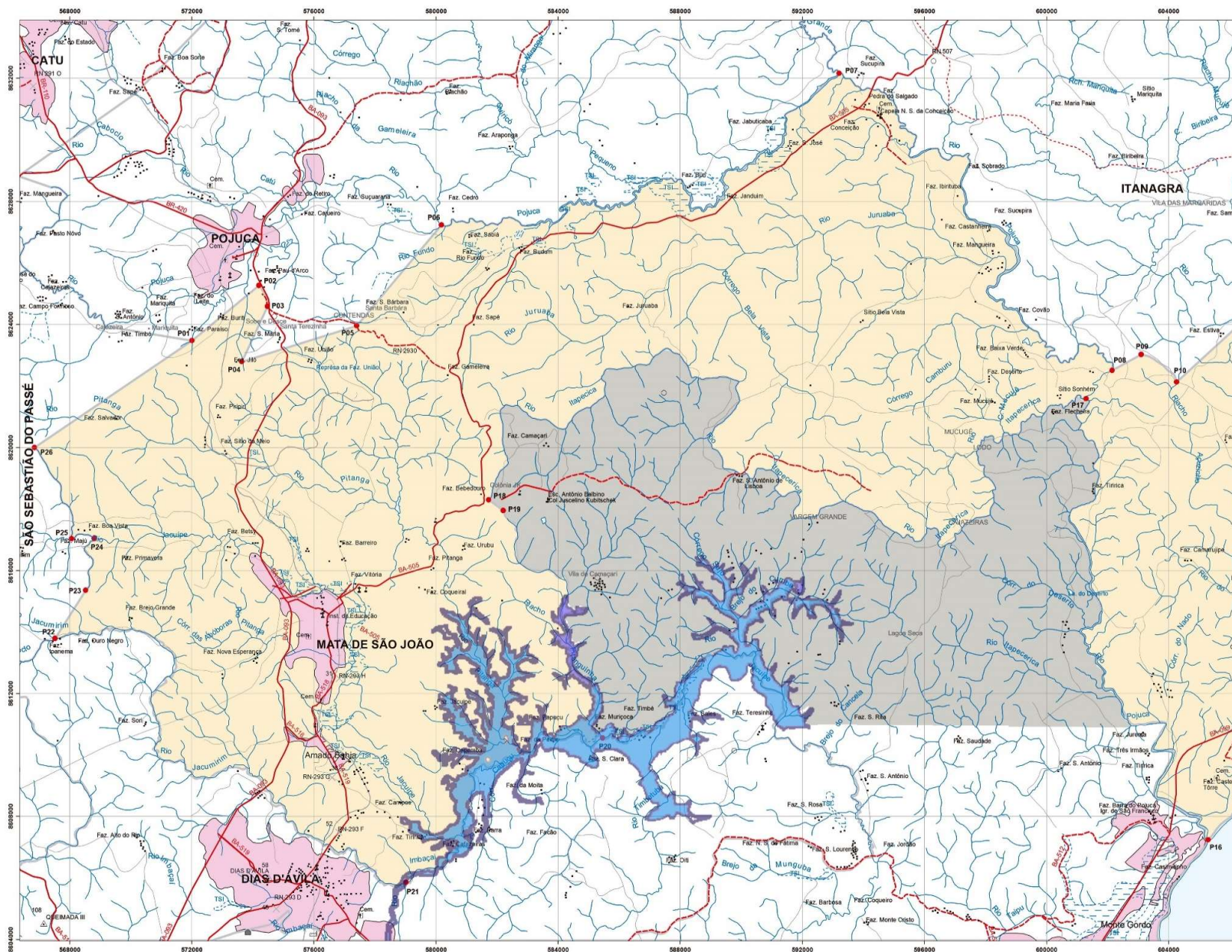

MACROZONA SANTA HELENA [região metropolitana]

Espaço Metropolitano
de relevante interesse
para o
desenvolvimento
socioeconômico de
Mata de São João





PROSPECÇÃO

PROJETOS METROPOLITANOS

PARQUE METROPOLITANO DE SANTA HELENA

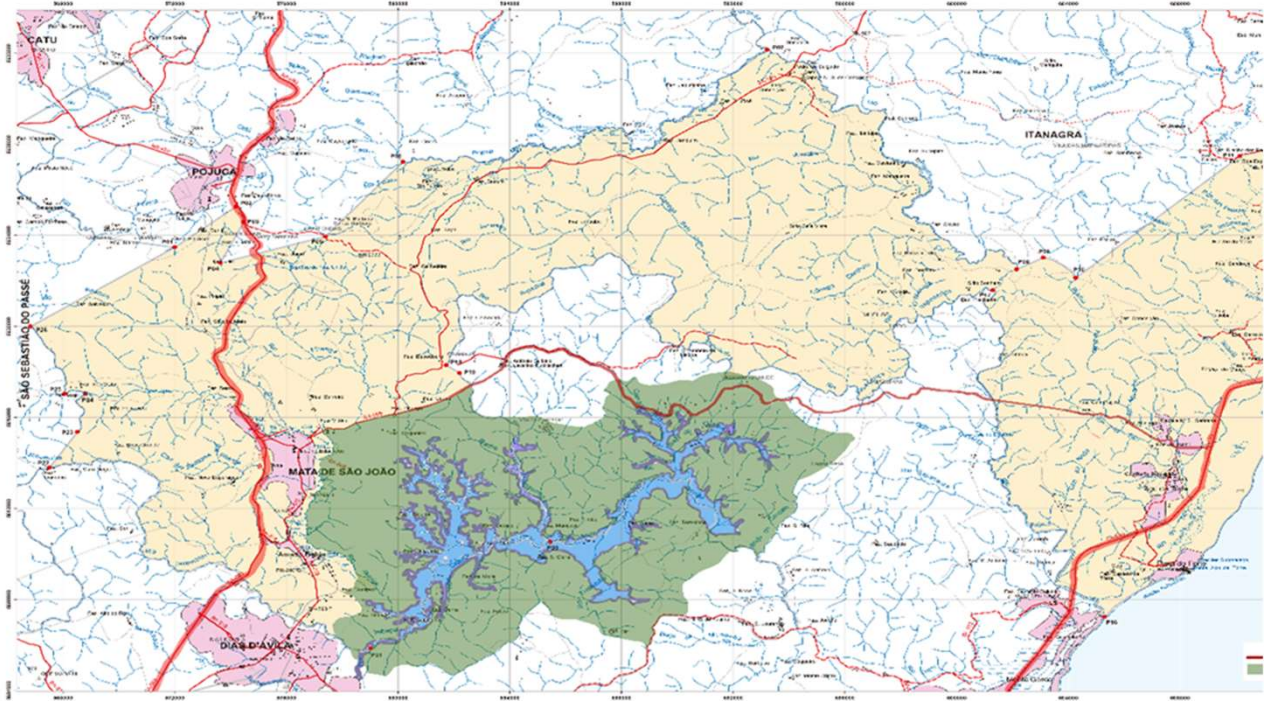
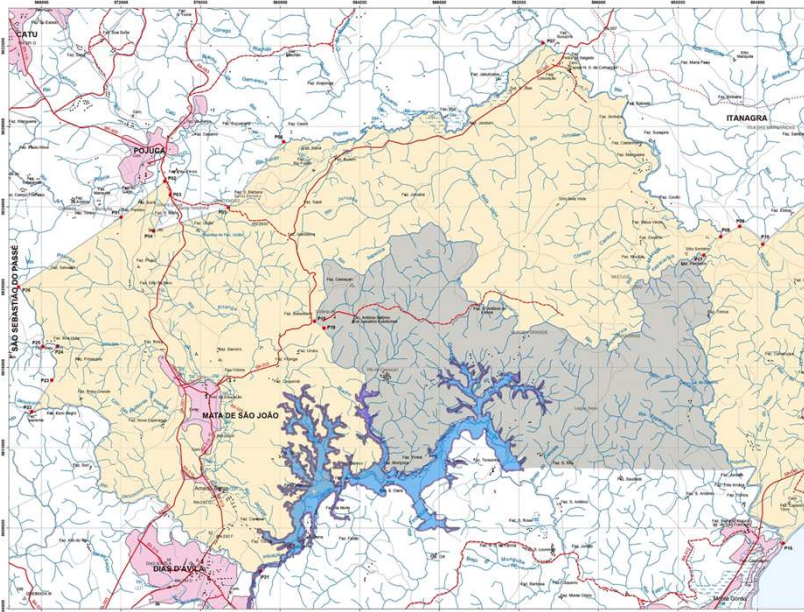

Referência: PARQUE METROPOLITANO DE PITUAÇU

Foi criado por Decreto Estadual nº 23.666 de 4 de setembro de 1973 – há 50 anos!



Estrada Parque da Integração e alternativas da ligação Sede - Orla

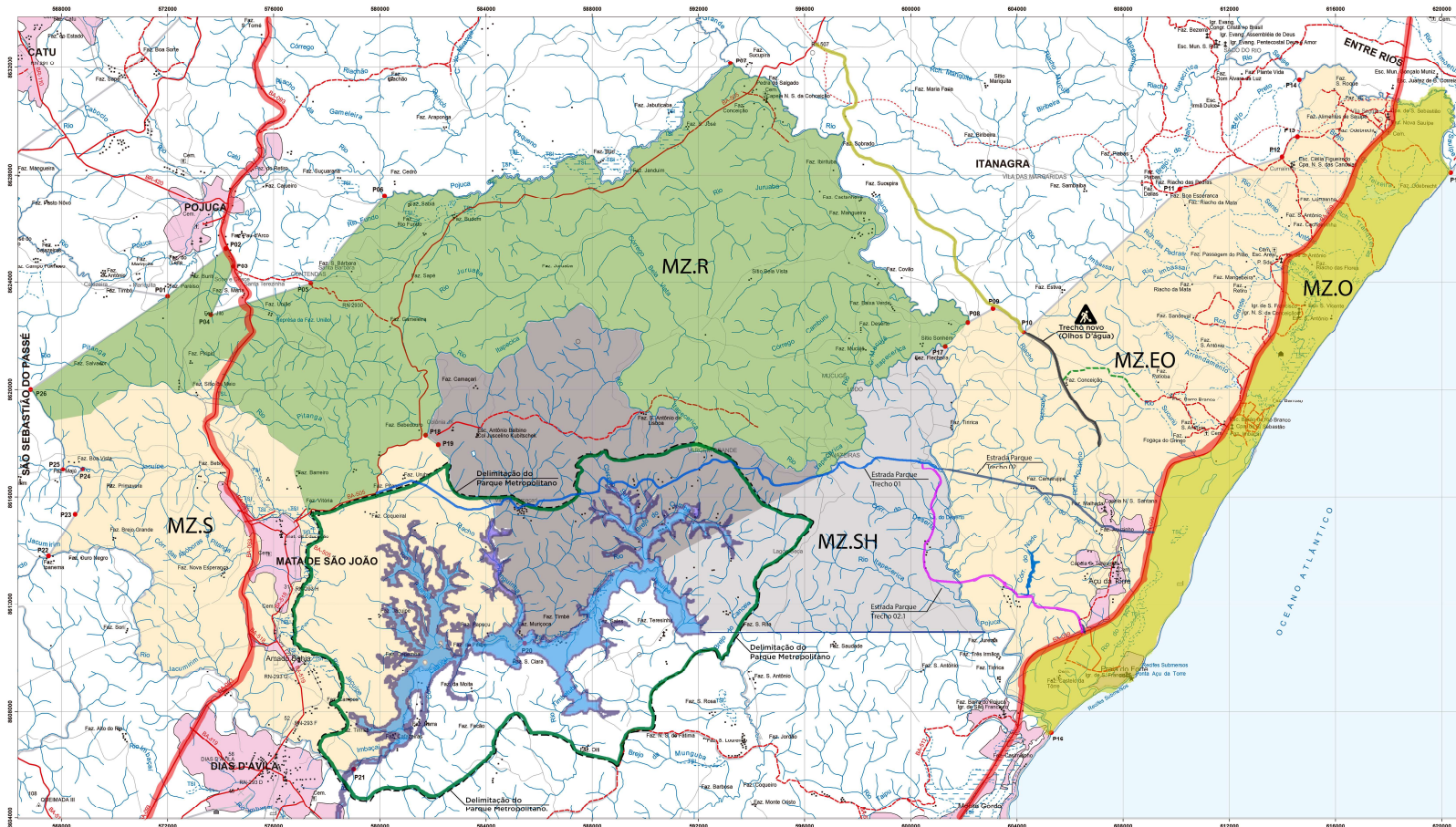

ESTRADA-PARQUE DA INTEGRAÇÃO

- Ligação BA-093 – BA-099
- Ligação SEDE – ORLA de Mata de São João
- Desenvolvimento do ECOTURISMO
- Novo traçado para a BA-512



PROSPECÇÃO

LIMITE INTERMUNICIPAL

MATA DE SÃO JOÃO – CAMAÇARI

Mapa de Mata de São João

Destaque dos limites com Dias D'Ávila e Camaçari – Situação Atual

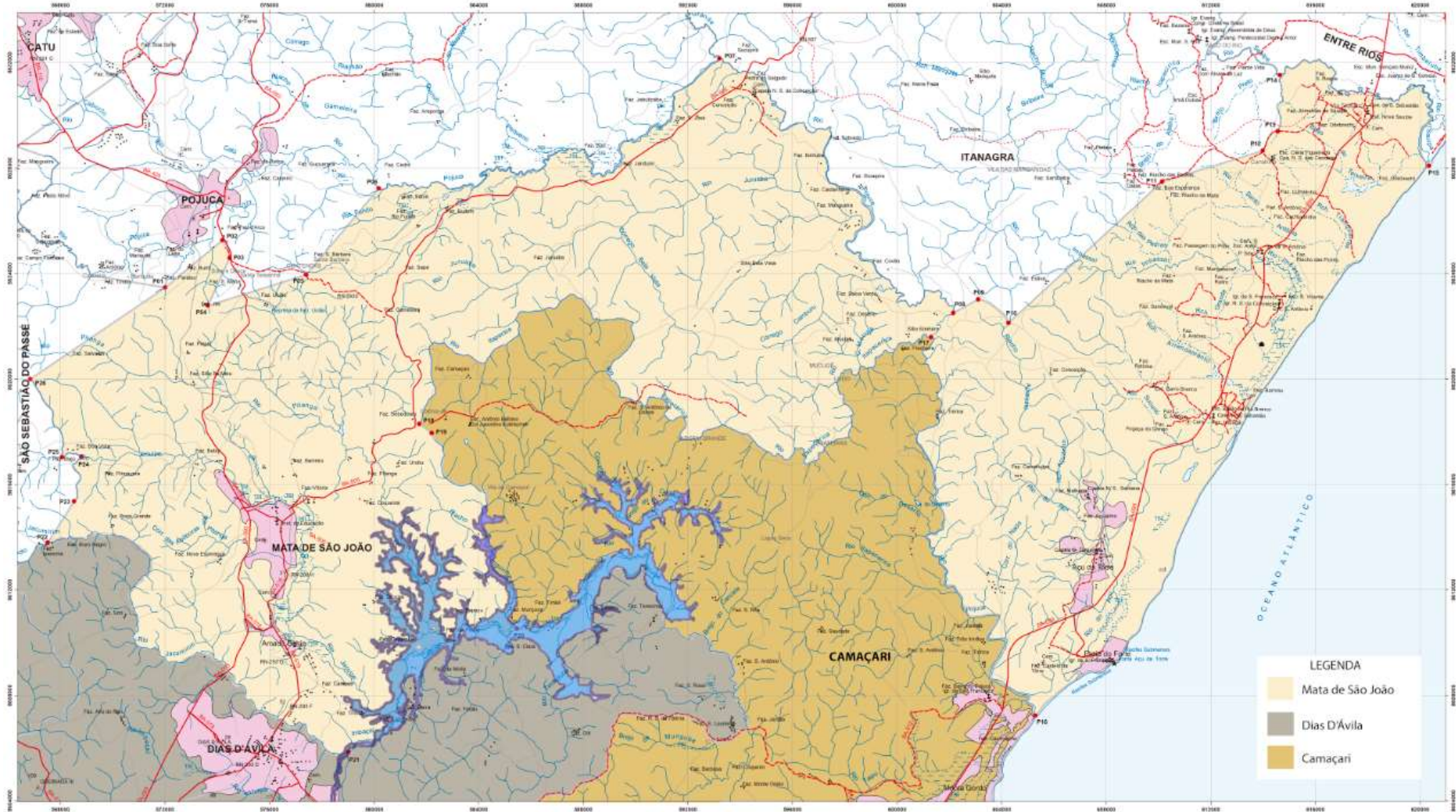

Proposta de adequação do limite intermunicipal Mata de São João – Camaçari

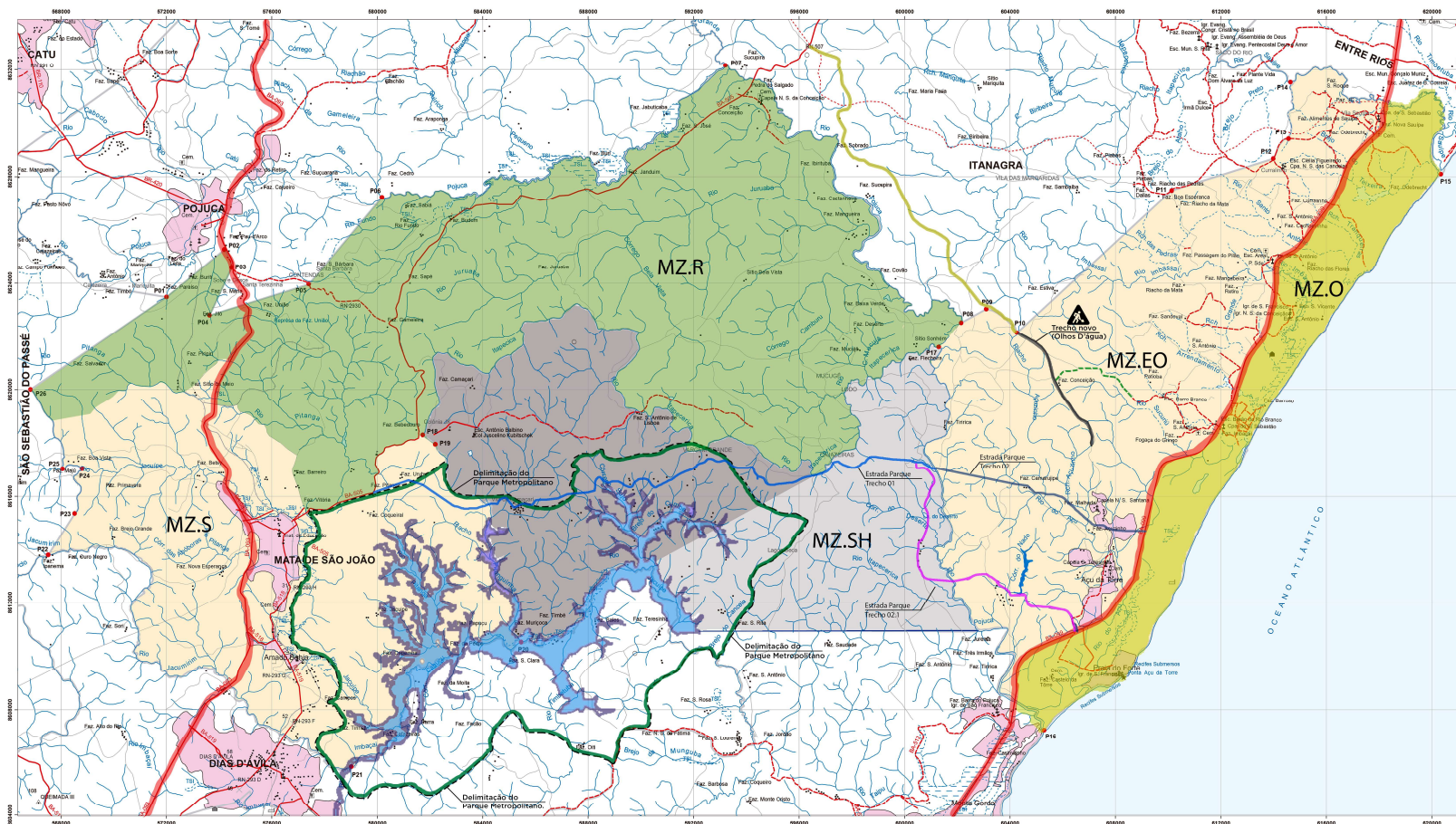



PROSPECÇÃO

(P6) – MACRO ESTRATÉGIAS E PROJETOS PARA O DESENVOLVIMENTO



VISÃO
2050

**ASSEGURAR PRESENÇA SIGNIFICATIVA
DO MUNICÍPIO SUSTENTÁVEL DE
MATA DE SÃO JOÃO NA REGIÃO
METROPOLITANA DE SALVADOR,
COMO PRINCIPAL DESTINO
TURÍSTICO DO LITORAL NORTE E
IMPORTANTE CENTRALIDADE NO
EIXO DA BA-093.**

ESTRATÉGIAS CATALIZADORAS

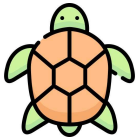

Consolidação das Potencialidades do Litoral



Estruturação da Centralidade Urbana de Mata de São João



Recuperação da Agricultura Alimentar



Desenvolvimento do Ecoturismo

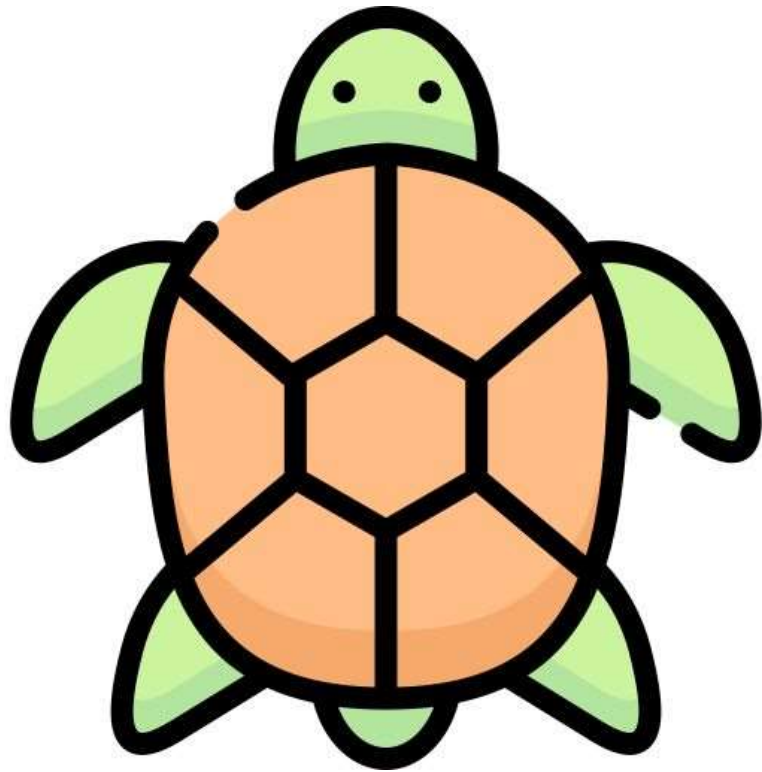

Consolidação das Potencialidades do Litoral

Promover a complementação da estrutura do destino turístico e da estrutura urbana da área para assegurar desenvolvimento sustentável a longo prazo.

PROJETOS ESTRUTURADORES

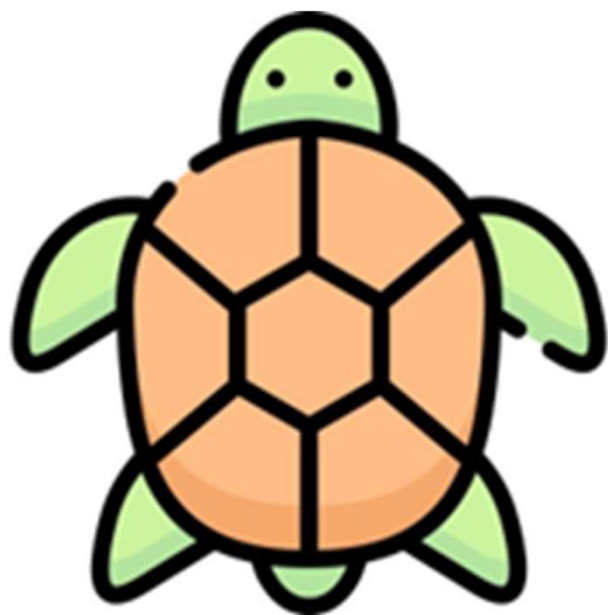

Consolidação das
Potencialidades do Litoral

MACROZONA DA ORLA

Equipamentos turísticos de grande
e médio porte

Teleféricos da Orla

Travessia Urbana de Praia do Forte-
Açuzinho / duplicação da BA-099

PROJETOS ESTRUTURADORES

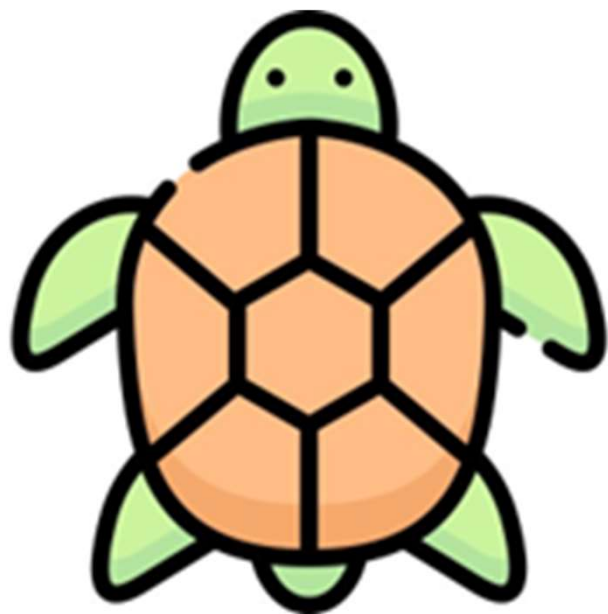

Consolidação das
Potencialidades do Litoral

MACROZONA DE EXPANSÃO ORIENTADA

Centralidade da Orla

Centro Integrado de Educação, Cultura
e Esportes

Hub de Inovação e Turismo

Aeroporto

Estruturação da Centralidade Urbana de Mata de São João



Construir o protagonismo da cidade de Mata de São João em relação ao seu entorno intra e intermunicipal.

PROJETOS ESTRUTURADORES



Estruturação da Centralidade
Urbana de Mata de São João

MACROZONA DA SEDE

Desenvolvimento da Atividade Comercial

Centro de Inovação e Empreendedorismo

Novos Serviços Públicos de Educação e Saúde

Núcleos Industriais

Conurbação Física e Funcional com Amado Bahia

Mobilidade Urbana

Parque Linear do Rio Jacuípe

Recuperação da Agricultura Alimentar



Resgatar o papel e a imagem de Mata de São João como município produtor de alimentos, com inspiração no antigo Núcleo JK.

PROJETOS ESTRUTURADORES



Recuperação da
Agricultura Alimentar

**MACROZONA DE EXPANSÃO
ORIENTADA**

Macroárea de Abastecimento
Alimentar

Conservação do Patrimônio
Natural

PROJETOS ESTRUTURADORES



Recuperação da
Agricultura Alimentar

MACROZONA RURAL

Retomada da produção de
alimentos

Conservação do Patrimônio
Natural

Silvicultura: aproveitamento
do potencial madeireiro

Desenvolvimento do Ecoturismo [Região Metropolitana]



Desenvolver novas possibilidades e oportunidades, em área de predominante interesse metropolitano, valorizada pela presença da superfície molhada formada pela represa de Santa Helena.

PROJETOS ESTRUTURADORES



Desenvolvimento do Ecoturismo

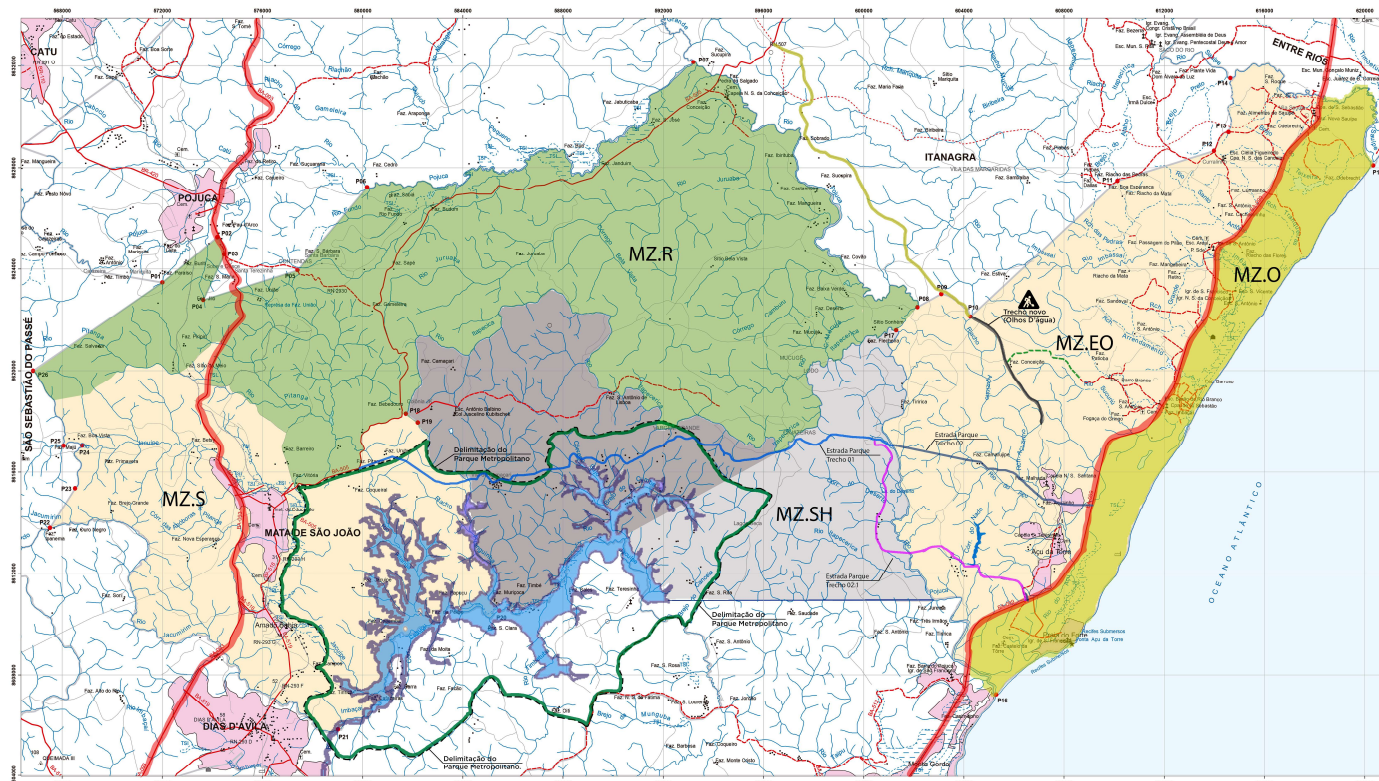

- Parque Metropolitano de Santa Helena
- Estrada-Parque da Integração BA-093 – BA-099 (Ligação Mata-Linha Verde)

Participe do planejamento de seu município!

<https://www.pddmmatadesaojoao.com.br/>

The screenshot shows a web browser window with the URL [pddmmatadesaojoao.com.br](https://www.pddmmatadesaojoao.com.br/). The website header includes the title "Plano Diretor de Mata de São João" and navigation links for "Sobre", "Audiências Públicas", "Documentos", and "Notícias". A search bar is also present. The main banner features the slogan "MSJ Avança" with the tagline "Planejando juntos os sonhos do futuro." and the question "Qual a cidade que você sonha?". It also displays the coat of arms of the Municipality of Mata de São João. Below the banner, a white box contains the call to action "Participe com a sua sugestão!" and a button labeled "CLIQUE AQUI".

Plano Diretor de
Mata de São João

Sobre Audiências Públicas Documentos Notícias

Search...

MSJ Avança
PLANO DIRETOR DE MATA DE SÃO JOÃO
Planejando juntos os sonhos do futuro.

Qual a cidade que você sonha?

MATA DE SÃO JOÃO
PREFEITURA
Trabalhando por todos e em todo lugar

Participe com a sua sugestão!

Preencha o formulário com as informações referente a sua contribuição para o Plano Diretor de Mata de São João

CLIQUE AQUI